

SÍNTESIS Y ANÁLISIS CIFRAS DE MORBIMORTALIDAD EN VIH/SIDA

//Colombia 2018



Red somos

Carrera 16a # 30-90 Bogotá
57-1-5166436 - 3004105915
Redsomos@redsomos.org
Colombia



Participar
para Incidir

Con el apoyo de:



OPEN SOCIETY
FOUNDATIONS



ELTON JOHN
AIDS FOUNDATION

Equipo Profesional

Jose Rafael Guillen Cañizares
Damary Slendy Martinez Porras
Jhon Fredy Ramirez Correa

Consultora Experta

Jennifer Lorena Ortiz Melo

Asistente de consultoria

Jhon Fredy Ramirez Correa

Colombia. Marzo de 2018

El presente documento se ha desarrollado por la CORPORACIÓN RED SOMOS en el marco del proyecto Participar para Incidir en la sostenibilidad de la respuesta en Vih-Sida en Colombia ejecutado con el apoyo de Open Society Foundations

CONTENIDO

1. Introducción
2. GUÍA RÁPIDA PARA INTERPRETACIÓN DE DATOS
3. Panorama nacional
4. Mortalidad
5. Morbilidad
6. Acciones de detección en el sistema
7. Total casos acumulados reportados en Cuenta de Alto Costo CAC 2016 distribución por sexo.
8. Total casos nuevos a 2016 reportados en Cuenta de Alto Costo CAC, distribución por sexo.

Proyecciones por ciudades.

9. Cali
10. Medellín
11. Bogotá
12. Bucaramanga
13. Cúcuta
14. Montería
15. Manizales
16. Pereira
17. Ibagué
18. Barranquilla
19. Cartagena
20. Neiva
21. Referencias Bibliográficas:

1| Introducción

Colombia está comprometida con el logro de las metas de ONUSIDA 90 - 90 - 90 para poner fin a la epidemia de VIH/Sida, una estrategia mundial, que busca para el año 2020 tener el 90% de las personas diagnosticadas, 90% de las personas diagnosticadas bajo tratamiento, y el 90% de quienes están en tratamiento con carga viral suprimida -indetectables-.

Lo anterior implica vencer múltiples brechas en el continuo de la atención. El acceso al diagnóstico para poblaciones clave es un punto crítico en un país como el nuestro con una epidemia concentrada, esto implica vencer brechas referentes al aseguramiento universal en estas poblaciones específicas, pero además vencer la barrera de estigma y la discriminación presente incluso en servicios de salud.

Las Organizaciones de Base Comunitaria (OBC) mediante este documento, buscan mostrar el panorama de los principales desafíos para la comunidad en las entidades territoriales priorizadas, brindando herramientas para la incidencia política por parte de los líderes.

Los datos incluidos en el presente documento provienen de cifras consultadas a través de SISPRO durante el mes de febrero en los cubos de Estadísticas Vitales (EEVV), Registro Individual de Prestación de Servicios en Salud (RIPS), Sistema de Salud Pública (SIVIGILA) y los informes oficiales de Cuenta de Alto Costo (CAC) y el Instituto Nacional de Salud (INS).

2| GUÍA RÁPIDA PARA INTERPRETACIÓN DE DATOS CIFRAS DE MORBIMORTALIDAD EN VIH/SIDA

Proyección de Personas Viviendo con Vih-Sida (PVVS)

Para la proyección del número de personas viviendo con VIH en el país, se usó el dato de proyección de población DANE para el año 2018 para hombres y mujeres entre 15 y 49 años. No es un dato calculado para toda la población. Hay que tener en cuenta que la población de 50 años o más, ha venido creciendo con el cambio demográfico y dependiendo la zona del país puede representar el 20% o más de las personas que viven con VIH.

La prevalencia usada para el cálculo fue de 0,49%, dato proyectado para el país en la población de 15 a 49 años. No existen proyecciones regionales, por lo tanto, en algunos casos este dato puede resultar sobreestimado, y en otras subestimadas. El dato es global para el país.

Teniendo en cuenta las estimaciones no será un dato con total exactitud, pero es un número muy cercano al dato que se presume real para las regiones.

Prevalencias poblaciones clave

Fueron tomadas de los últimos estudios de prevalencias en población clave para el país. Para aquellas ciudades donde no se realizó un estudio, se decidió tomar el dato de la ciudad que fue centro de un estudio que geográficamente era más cercana a la revisada.

Hombres que tienen sexo con hombres que viven con VIH y no conocen el diagnóstico

Este fue uno de los cálculos más ambiciosos y más complejos. El cálculo inició con el de la población clave, con base en los datos disponibles de población de Hombres que tiene Sexo con Hombres referenciado en el estudio de prevalencia en esta población en el año 2011. Este cálculo fue para población de hombres entre 18 y 59 años. Se tomó el dato disponible para la ciudad revisada, y en las que este cálculo no existía se tomó el cálculo de la ciudad más cercana a nivel geográfico y cultural.

Una vez realizado el cálculo de hombres que tiene sexo con hombres, se aplicó la prevalencia encontrada en los últimos estudios para calcular el número posible de hombres que tiene sexo con hombres en cada ciudad.

El número de HSH que no conocen su diagnóstico se basó también en los datos de los últimos estudios, teniendo en cuenta lo siguiente:

(% de HSH que refirió haberse realizado la prueba de VIH x %HSH que conocieron el resultado X % HSH cuyo resultado fue positivo)

Es importante resaltar que en Medellín el dato total calculado para HSH que viven con VIH, superó el dato de PVVS para la población general, prueba de que la prevalencia global de esta ciudad en particular potencialmente es superior al cálculo para el país.

Mortalidad

Los datos de número de muertes y tasa general de mortalidad fueron tomados del cubo indicadores de SISPRO, cuya fuente es estadísticas vitales.

Morbilidad

El número de hospitalizaciones, los días de estancia hospitalaria, y la concentración de atenciones por persona, fueron tomados del cubo RIPS de SISPRO. Se tuvo en cuenta el contador de personas y atenciones según el dato deseado.

Acciones de detección dentro del sistema y notificación de casos

Se tomó el dato de número de personas a las que se les realizó pruebas relacionadas con diagnóstico de VIH (presuntiva y confirmatoria) para cada año, tomado del cubo RIPS de SISPRO. Cabe anotar que, si a una persona se le realizaron 2 pruebas presuntivas y una confirmatoria, sólo cuenta una vez, porque el valor de conteo es la persona y no el laboratorio.

En el caso de la notificación, el contador también fue personas, con base en la consulta del cubo SIVIGILA de SISPRO para los mismos periodos.

Se calculó el número de personas tamizadas en relación con el número de casos notificados para hombres y mujeres, por ejemplo, 10 personas aparecen tamizadas en RIPS y 2 casos se notificaron en SIVIGILA, siendo la interpretación que por cada persona notificada se tamizaron 5, sin que esto implique la positividad de la prueba, pues no es posible establecer con los datos disponibles, que los casos se notificaron en las mismas personas que aparecen con realización de pruebas.

Datos Cuenta de Alto Costo

Tomados de la publicación oficial, que contiene datos con corte a 31 de enero de 2016.

Panorama nacional

Se presenta a continuación el panorama general en Colombia de las cifras de morbimortalidad y las acciones de detección temprana con trazabilidad en el sistema.

Mortalidad

En los últimos 10 años, el número de personas fallecidas por Sida en Colombia se ha mantenido relativamente estable, con un incremento en el número de muertes en los últimos 3 años. A pesar de compromisos como los Objetivos del Desarrollo del Milenio (ODM), que buscaba para el año 2015, llevar la tasa de mortalidad a la mitad, esto no se cumplió, y por el contrario, va en ascenso, revelando problemas en todo el proceso de atención, partiendo por el diagnóstico tardío o no diagnóstico, hasta la falta de cumplimiento de los objetivos del tratamiento, lo cual además implica la participación de condiciones no enteramente atribuibles al sistema de salud, sino con relación a los determinantes sociales estructurales.

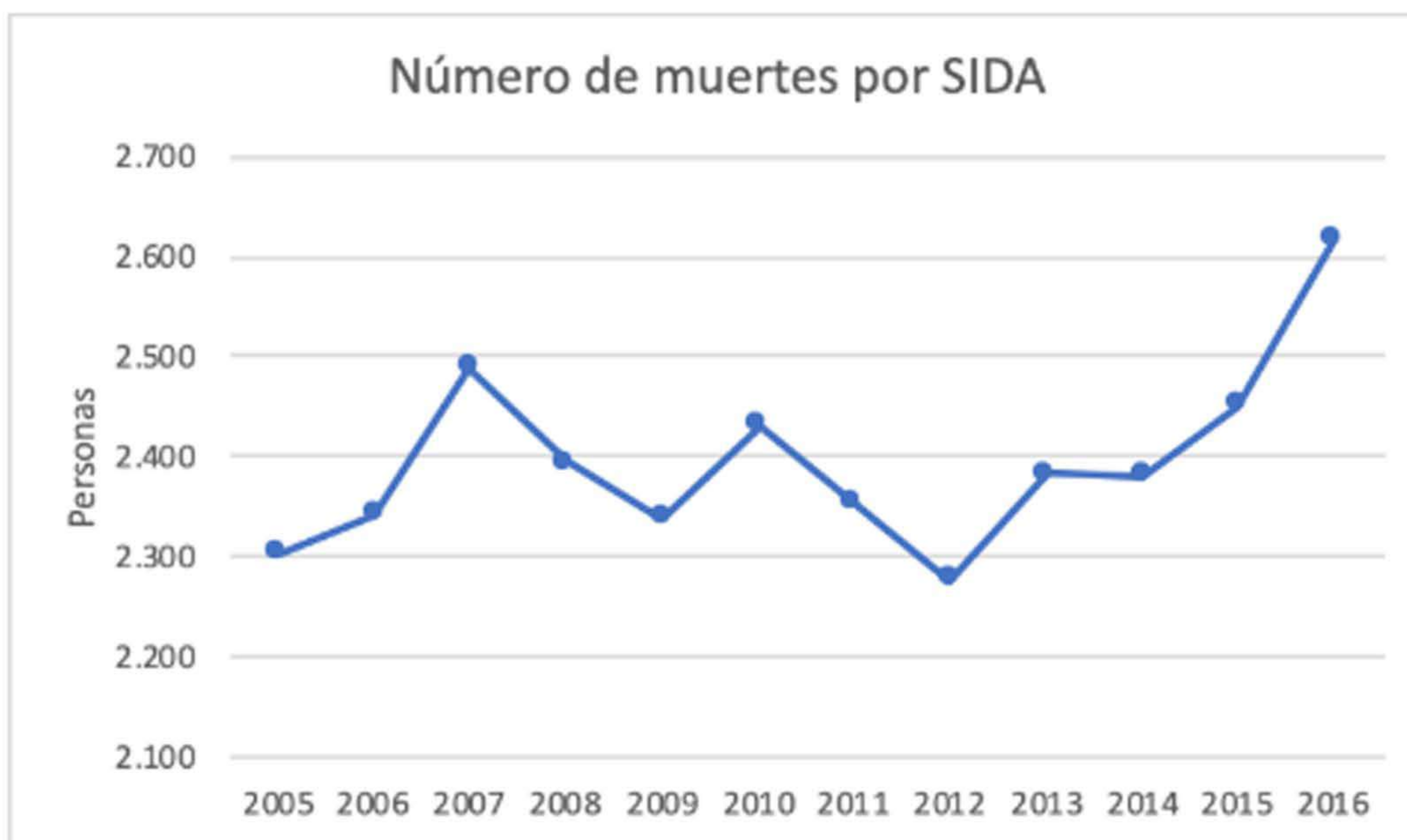

Gráfica 1. Evolución del número de muertes por Sida en Colombia
Fuente: Datos consultados en cubo EEVV-SISPRO, febrero 2018

Tabla 1. Listado de departamentos con mayor número de muertes por Sida, año 2016

Departamentos con mayor número de muertes	
76 - Valle del Cauca	396
11 - Bogotá, D.C.	327
05 - Antioquia	292
08 - Atlántico	233
13 - Bolívar	120
47 - Magdalena	108
66 - Risaralda	107
68 - Santander	94
63 - Quindío	85
54 - Norte de Santander	84
50 - Meta	79
23 - Córdoba	77
73 - Tolima	76
41 - Huila	74

Fuente: Datos consultados en cubo EEVV-SISPRO, febrero 2018

Los departamentos que aportan mayor número de muertes en el país son en su orden, Valle, Bogotá, Antioquia y Atlántico, que son los mismos que concentran el mayor número de personas que viven con VIH/Sida (PVVS), superando 200 muertes anuales. Sin embargo, teniendo en cuenta la tasa de mortalidad lideran la lista los departamentos de Quindío, Risaralda, Atlántico, Valle, Magdalena, Meta, Casanare, Cesar, Huila, Caldas, Norte de Santander, Arauca, Bolívar y Tolima, que tienen tasas superiores a 5,4 muertes por 100.000 habitantes, que es la tasa nacional, y que supera el doble de la tasa que se esperaba cumplir con los ODM.

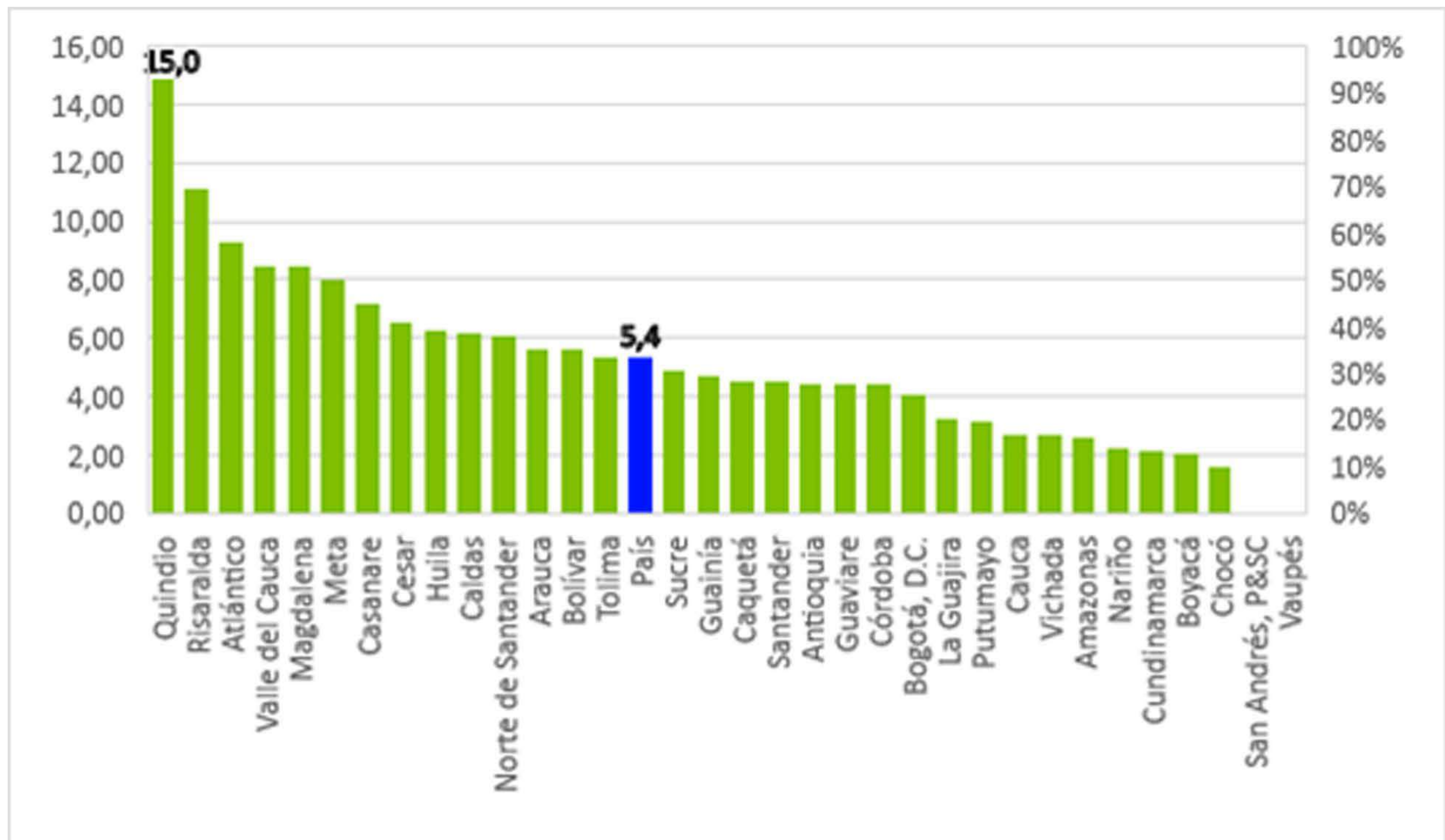

Morbilidad

El panorama de morbilidad en VIH está representado en el siguiente mapa extraído de la publicación anual de la Cuenta de Alto Costo, donde se puede observar, que son los departamentos del Valle, eje cafetero, Antioquia, Norte de Santander, Cesar, Atlántico y Magdalena, donde se reportaron más pacientes con corte a 31 de enero de 2016 (1).

Sin embargo, esta distribución de prevalencia no necesariamente refleja el estado de la epidemia, teniendo en cuenta la importante brecha que existe a nivel nacional para alcanzar el primer noventa, y la ausencia de estimaciones de número de personas viviendo con VIH a nivel subnacional.

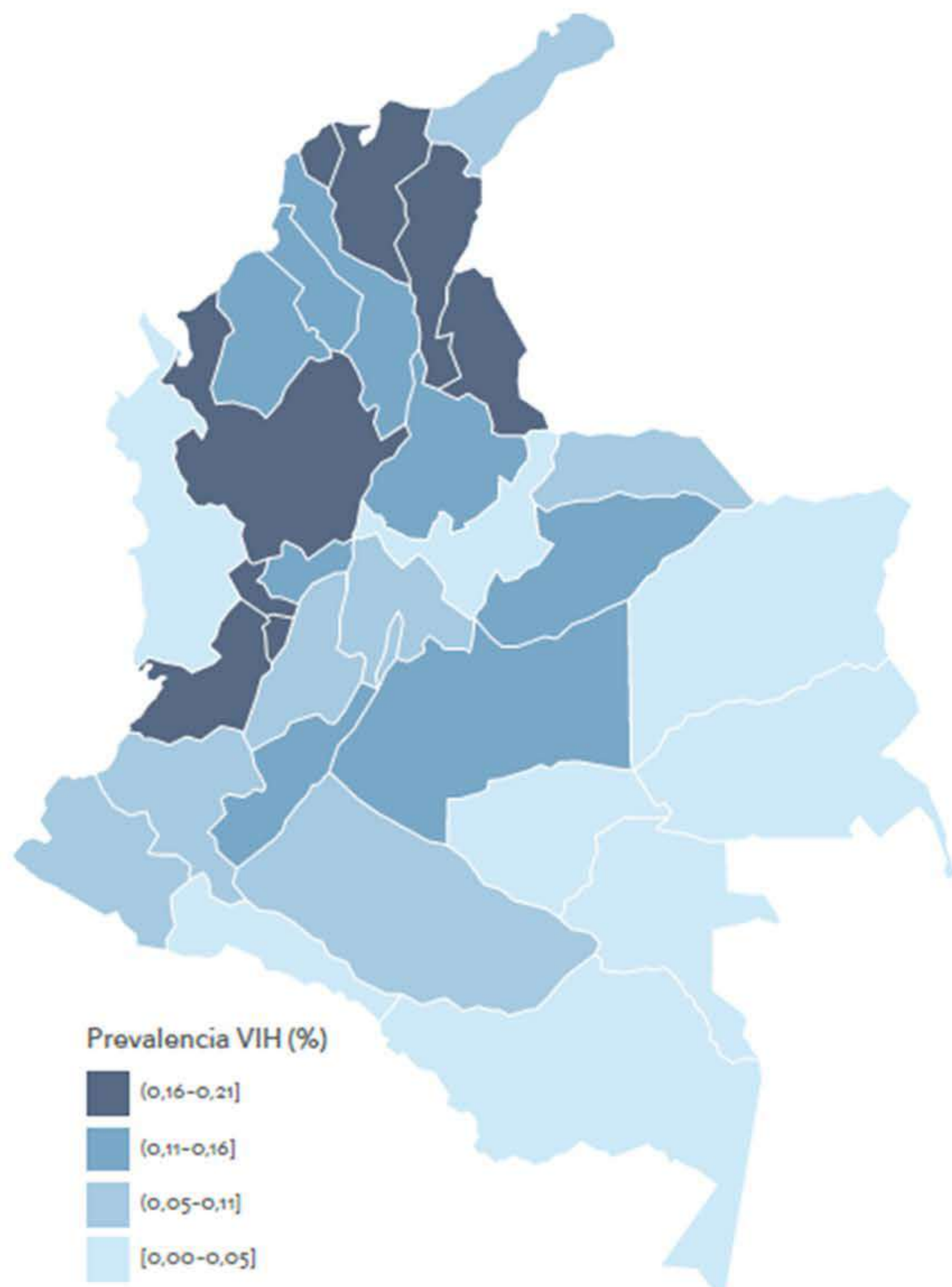

Departamento	nm	Prevalencia Cruda*	Prevalencia Ajustada*
Amazonas	26	0,03%	0,04%
Antioquia	12659	0,19%	0,19%
Arauca	117	0,04%	0,05%
Atlántico	4587	0,18%	0,18%
Bogotá D.C.	17644	0,22%	0,20%
Bolívar	2946	0,14%	0,15%
Boyacá	454	0,04%	0,04%
Caldas	1266	0,13%	0,13%
Caquetá	280	0,06%	0,07%
Casanare	402	0,11%	0,11%
Cauca	779	0,06%	0,06%
Cesar	1530	0,15%	0,16%
Chocó	133	0,03%	0,03%
Córdoba	2497	0,14%	0,15%
Cundinamarca	1511	0,06%	0,06%
Guainía	10	0,02%	0,03%
Guajira	618	0,06%	0,07%
Guaviare	20	0,02%	0,02%
Huila	1216	0,10%	0,11%
Magdalena	1753	0,14%	0,16%
Meta	1455	0,15%	0,15%
Nariño	904	0,05%	0,05%
Norte de Santander	2337	0,17%	0,18%
Putumayo	152	0,04%	0,05%
Quindío	1216	0,21%	0,21%
Risaralda	2032	0,21%	0,21%
San Andrés	76	0,10%	0,09%
Santander	2798	0,14%	0,13%
Sucre	1219	0,14%	0,15%
Tolima	1309	0,09%	0,10%
Valle del Cauca	9532	0,20%	0,19%
Vaupés	1	0,00%	0,00%
Vichada	6	0,01%	0,01%
Total	73.465	0,15%	0,15%

Gráfica 3. Prevalencia de VIH de acuerdo con el reporte de Cuenta de Alto Costo
Fuente: Tomado de Situación del VIH en Colombia, 2016

Existen otros datos de utilidad en el seguimiento de morbilidad, y que pueden brindar información indirecta referente al diagnóstico tardío, al manejo integral y la gestión del riesgo que se brinda a las personas que viven con VIH en este país.

A nivel nacional, el número de personas reportadas como hospitalizadas a causa de VIH/Sida, ha sido superior a 1500 anualmente, teniendo años como de 2012 a 2015 donde superaron las 3000 persona; a su vez, el número de personas que fueron atendidas por urgencias por esta causa superaron los 1000 individuos en la mayoría de los años con más de 2000 pacientes en el año 2014.

Gráfica 4. Número de personas atendidas por hospitalizaciones y urgencias a causa de VIH/Sida, Colombia, años 2009-2017
Fuente: Datos consultados en cubo EEVV-SISPRO, febrero 2018

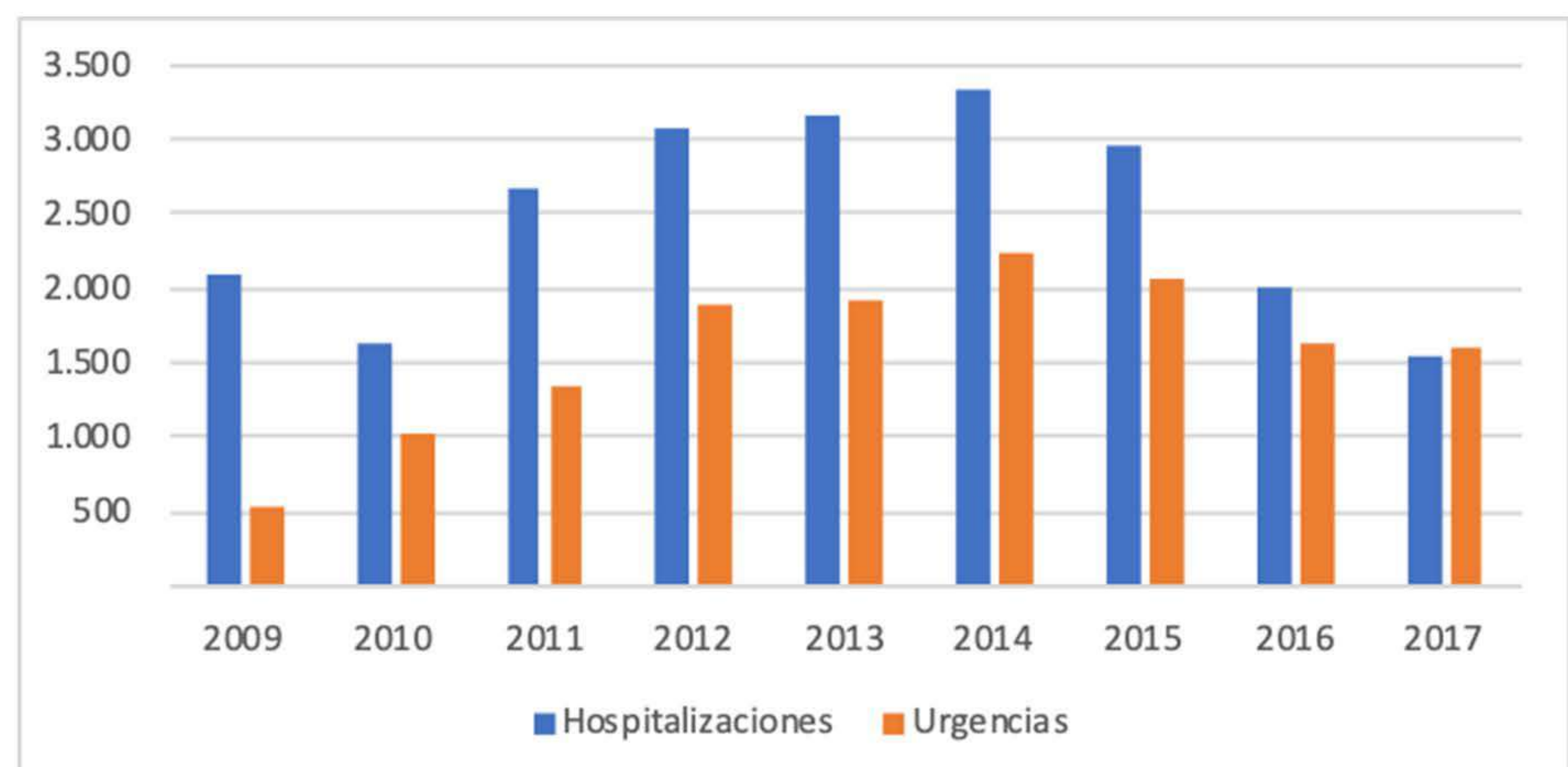

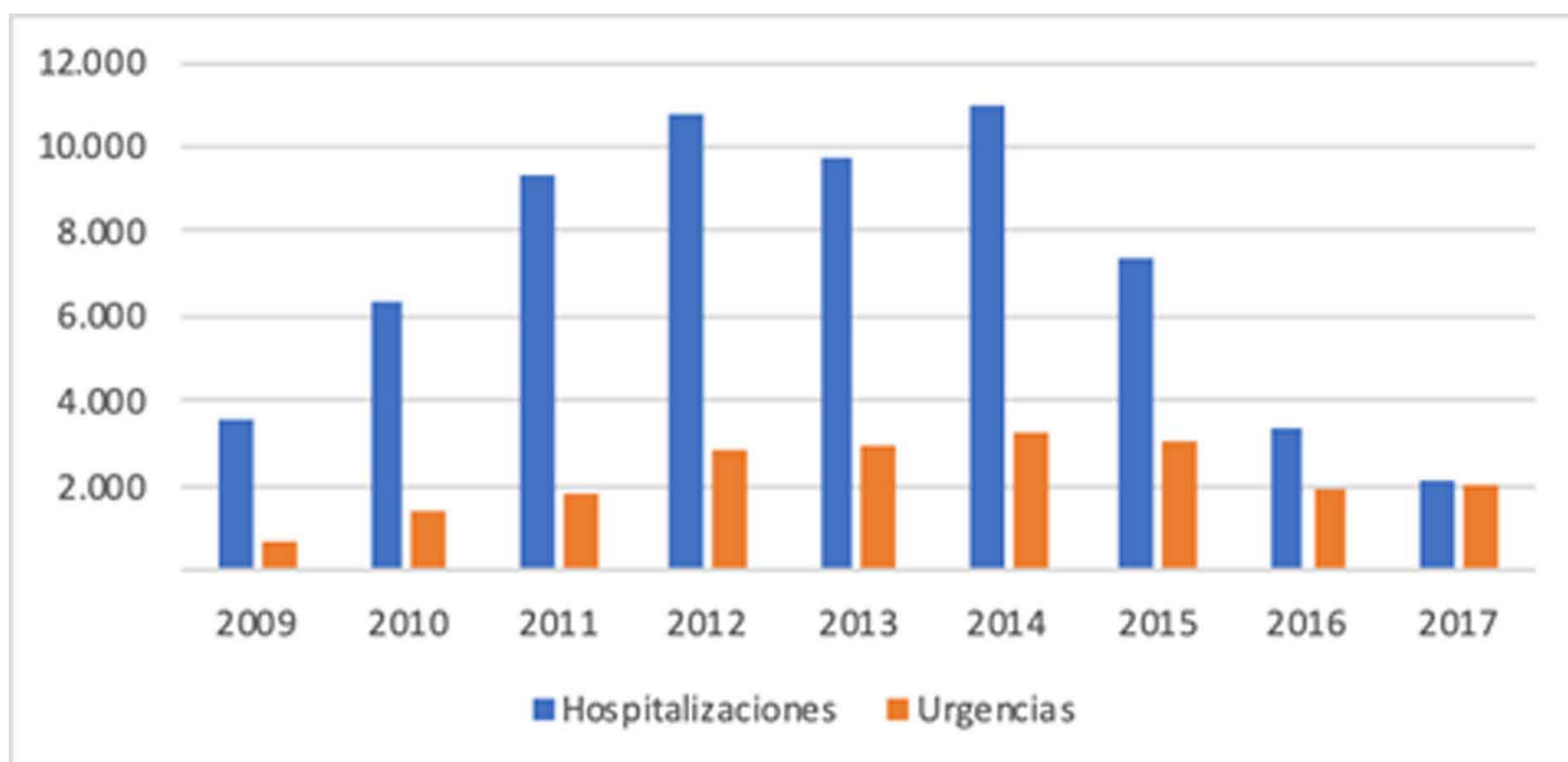

Gráfica 5. Número de atenciones por hospitalizaciones y urgencias a causa de VIH/Sida, Colombia, años 2009-2017

Fuente: Datos consultados en cubo EEVV-SISPRO, febrero 2018

Por su parte, el número de atenciones hospitalarias siempre estuvo por encima de 2000, teniendo entre 2011 y 2014 más de 8000 casos. En urgencias este dato estuvo alrededor de 2000 durante el periodo observado. Es evidente con esta información, que existe más de una hospitalización o atención por urgencias cada año por persona. Se tomó la información del año 2015 y se revisó la concentración de casos por persona para todos los departamentos en urgencias y hospitalización. A nivel nacional, hubo 2,5 casos de hospitalización y 1,5 atenciones por urgencias por cada individuo, siendo Bogotá, Atlántico, Caquetá, Meta y Nariño, los departamentos con mayores concentraciones en hospitalizaciones (los dos primeros) y en urgencias, los demás.

Departamento de residencia	Razón casos/persona				
	Hospitalizaciones	Urgencias			
Antioquia	1,5	1,6	Quindío	1,4	1,4
Atlántico	3,1	1,3	Risaralda	1,7	1,6
Bogotá, D.C.	4,2	1,4	Santander	1,5	1,7
Bolívar	2,2	1,3	Sucre	1,0	1,4
Boyacá	1,6	1,4	Tolima	1,7	1,7
Caldas	2,1	1,4	Valle del Cauca	1,5	1,5
Caquetá	1,1	2,0	Arauca	1,3	1,0
Cauca	1,4	1,3	Casanare	1,7	1,7
Cesar	1,4	1,4	Putumayo	1,3	1,2
Córdoba	1,4	1,3	Amazonas	1,0	
Cundinamarca	2,5	1,4	San Andrés, P&SC		1,0
Chocó	1,2	1,4	Guainía	1,7	1,0
Huila	1,6	1,6	Guaviare	1,3	1,0
La Guajira	1,5	1,3	Vaupés	1,0	
Magdalena	2,2	1,5	País	2,5	1,5
Meta	1,7	2,0			
Nariño	1,2	2,1			
Norte de Santander	1,4	1,7			

Fuente: Datos consultados en cubo EEVV-SISPRO, febrero 2018

Asimismo, se analizó el promedio de días de estancia hospitalaria, teniendo como resultado que ha estado entre 12 y 17 días para el periodo observado, siendo el año 2014 el que mayor número de días de estancia reportó, con un descenso posterior hasta el año 2016 y una nueva alza para el año 2017.

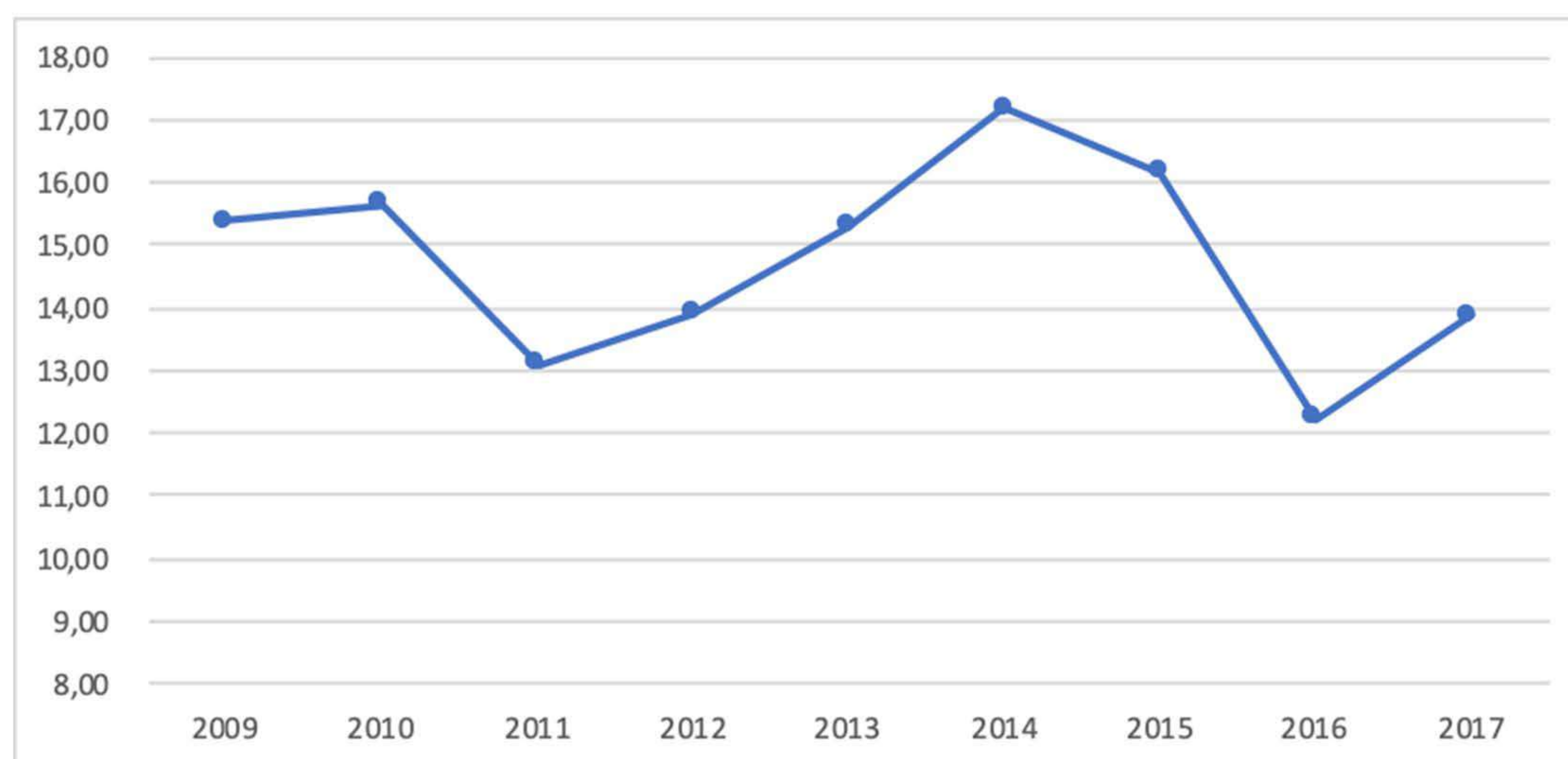

Gráfica 6. Promedio días de estancia hospitalaria con diagnóstico de egreso VIH/Sida

Fuente: Datos consultados en cubo EEVV-SISPRO, febrero 2018

El total de días perdidos por hospitalizaciones por VIH/Sida para todo el periodo fue más de 300 mil, con una pérdida anual de más de 20 mil días, siendo el año 2014 el de mayor pérdida de productividad con casi 57 mil días perdidos por estancia hospitalaria.

A nivel nacional, para los últimos 3 años se resaltan en la siguiente tabla los departamentos con mayor número de días de estancia, permaneciendo en los 10 primeros en el trienio, Boyacá, Quindío, Risaralda y Valle del Cauca.

Departamento de residencia	2015	2016	2017				
1 - Colombia	16,15	12,22	13,88	50 - Meta	18,25	4,11	18,57
05 - Antioquia	22,28	14,30	14,66	52 - Nariño	10,53	9,64	7,96
08 - Atlántico	8,44	15,45	12,34	54 - Norte de Santander	14,36	10,70	7,85
11 - Bogotá, D.C.	10,95	10,09	11,18	63 - Quindío	25,42	18,03	18,96
13 - Bolívar	20,53	14,17	15,04	66 - Risaralda	28,05	15,40	15,82
15 - Boyacá	47,63	16,14	23,45	68 - Santander	14,30	16,96	13,30
17 - Caldas	18,95	15,59	13,00	70 - Sucre	13,62	9,06	17,94
18 - Caquetá	30,94	7,78	6,23	73 - Tolima	20,26	12,24	15,29
19 - Cauca	31,34	11,50	19,68	76 - Valle del Cauca	20,18	16,12	19,61
20 - Cesar	12,44	10,60	19,57	81 - Arauca	8,50	21,00	6,25
23 - Córdoba	14,60	9,69	12,87	85 - Casanare	15,39	13,69	12,43
25 - Cundinamarca	13,42	11,25	11,34	86 - Putumayo	17,70	9,63	5,30
27 - Chocó	20,85	19,92	8,00	88 - Archipiélago de San Andrés, Providencia y Santa Catalina		12,00	6,00
41 - Huila	18,48	9,55	8,88	91 - Amazonas	5,00	14,00	
44 - La Guajira	12,75	7,72	11,78	94 - Guainía	19,86		
47 - Magdalena	11,84	10,25	12,88	95 - Guaviare	18,17	6,00	
				97 - Vaupés	10,00		
				99 - Vichada			

Acciones de detección en el sistema

Teniendo en cuenta los datos de morbilidad y mortalidad, se exploraron las cifras de pruebas diagnósticas y notificación de casos de VIH a través de RIPS, y Sivigila. Se encontró que el número de pruebas realizadas para diagnóstico de VIH se ha realizado a más de 500 mil personas por año, durante los últimos 5 años, siendo más del 80% realizada en mujeres.

54 - Norte de Santander	5.589	10.342	8.132	7.384	10.477	684	1.658	1.387	1.306	2.223
63 - Quindío	1.778	2.725	2.782	2.660	3.403	521	950	998	857	1.226
66 - Risaralda	3.468	6.668	6.344	4.469	5.027	967	1.994	2.080	1.394	1.739
68 - Santander	4.985	11.649	13.154	12.642	14.412	1.130	2.843	3.125	2.873	3.502
70 - Sucre	3.302	6.274	7.316	7.862	7.902	411	964	957	1.041	1.013
73 - Tolima	3.579	8.396	8.714	8.439	9.133	722	1.592	1.692	1.800	2.033
76 - Valle del Cauca	21.085	32.807	40.845	40.116	32.286	5.128	9.446	10.296	11.251	9.986
81 - Arauca	365	1.668	1.377	1.770	2.940	74	251	176	170	408
85 - Casanare	417	1.661	3.764	4.338	4.530	95	263	659	728	822
86 - Putumayo	1.435	3.064	3.970	4.744	4.573	171	472	666	806	784
88 - San Andrés, P&SC	80	316	130	122	384	36	90	51	34	81
91 - Amazonas	37	565	656	424	405	7	72	77	61	59
94 - Guainía	19	418	551	189	52	7	59	70	15	10
95 - Guaviare	413	1.088	838	157	489	62	177	129	42	185
97 - Vaupés	7	326	130	105	131	1	48	14	7	11
99 - Vichada	297	541	567	568	520	19	63	75	85	75
País	251.021	441.965	461.898	428.837	404.236	55.476	98.865	103.548	96.334	95.239

Fuente: Datos consultados en cubo EEVV-SISPRO, febrero 2018

Por su parte, la notificación de casos que se realiza a Sivigila, da cuenta de entre siete mil y once mil personas cada año, siendo el 80% hombres, lo cual evidencia que las acciones institucionales de detección temprana y diagnóstico oportuno están enfocadas de una manera equívoca.

En Colombia en 2016,
por cada 12 hombres
que se realizaron
pruebas para VIH, se
diagnosticó 1

En Colombia en 2016,
por cada 200 mujeres
que se realizaron
pruebas para VIH, se
diagnosticó 1

Tabla 5. Número de personas a las que se les diagnosticó de VIH/Sida por sexo y departamento, años 2013-2017

Departamento	Mujeres					Hombres				
	2013	2014	2015	2016	2017	2013	2014	2015	2016	2017
05 - Antioquia	223	254	231	226	25	712	951	1.166	1.338	99
08 - Atlántico	222	235	198	198	8	403	481	468	500	33
11 - Bogotá, D.C.	273	291	289	283	34	1.633	1.864	1.997	2.318	266
13 - Bolívar	142	130	178	141	10	191	205	294	292	20
15 - Boyacá	14	11	14	23	6	49	41	68	73	10
17 - Caldas	44	41	50	60	4	107	122	141	165	15
18 - Caquetá	20	21	30	20		24	31	43	39	2
19 - Cauca	30	29	30	31	2	45	69	77	99	8
20 - Cesar	74	96	74	64	12	100	119	117	109	12

23 - Córdoba	126	112	106	111	9	180	175	212	241	22
25 - Cundinamarca	52	51	41	44	8	139	164	195	218	25
27 - Chocó	11	21	11	21	2	8	10	10	19	1
41 - Huila	25	35	42	23	3	99	94	96	109	21
44 - La Guajira	36	31	46	42	3	51	50	59	62	4
47 - Magdalena	80	76	85	70	4	123	137	177	164	8
50 - Meta	56	36	29	33	5	78	92	91	123	7
52 - Nariño	47	41	42	55	5	76	76	99	121	8
54 - Norte de Santander	56	71	68	67	3	150	187	218	210	10
63 - Quindío	33	32	52	51	4	83	86	139	163	8
66 - Risaralda	59	52	60	51	13	175	155	173	199	17
68 - Santander	85	81	88	75	2	198	231	300	283	29
70 - Sucre	58	56	60	56	3	98	106	102	111	8
73 - Tolima	46	42	54	36	7	93	114	121	138	12
76 - Valle del Cauca	203	222	262	238	33	550	628	813	865	82
81 - Arauca	9	14	9	7		9	15	17	17	3
85 - Casanare	7	12	19	21	1	25	37	58	62	5
86 - Putumayo	7	9	11	6		8	23	18	25	2
88 - San Andrés, P& SC	2	1		3	1	5	3	7	7	1
91 - Amazonas	1	2	2	3		6	7	7	4	1
94 - Guainía	1	3	1	1		2	3	1	1	
95 - Guaviare	3	5	1	7		8	2	8	7	1
97 - Vaupés		3		1			1	1		
99 - Vichada	1					1		1	2	
País	2.087	2.160	2.232	2.141	210	5.521	6.377	7.423	8.324	756

Fuente: Datos consultados en cubo EEVV-SISPRO, febrero 2018

Total casos acumulados Reportados en Cuenta de Alto Costo CAC 2016 distribución por sexo.

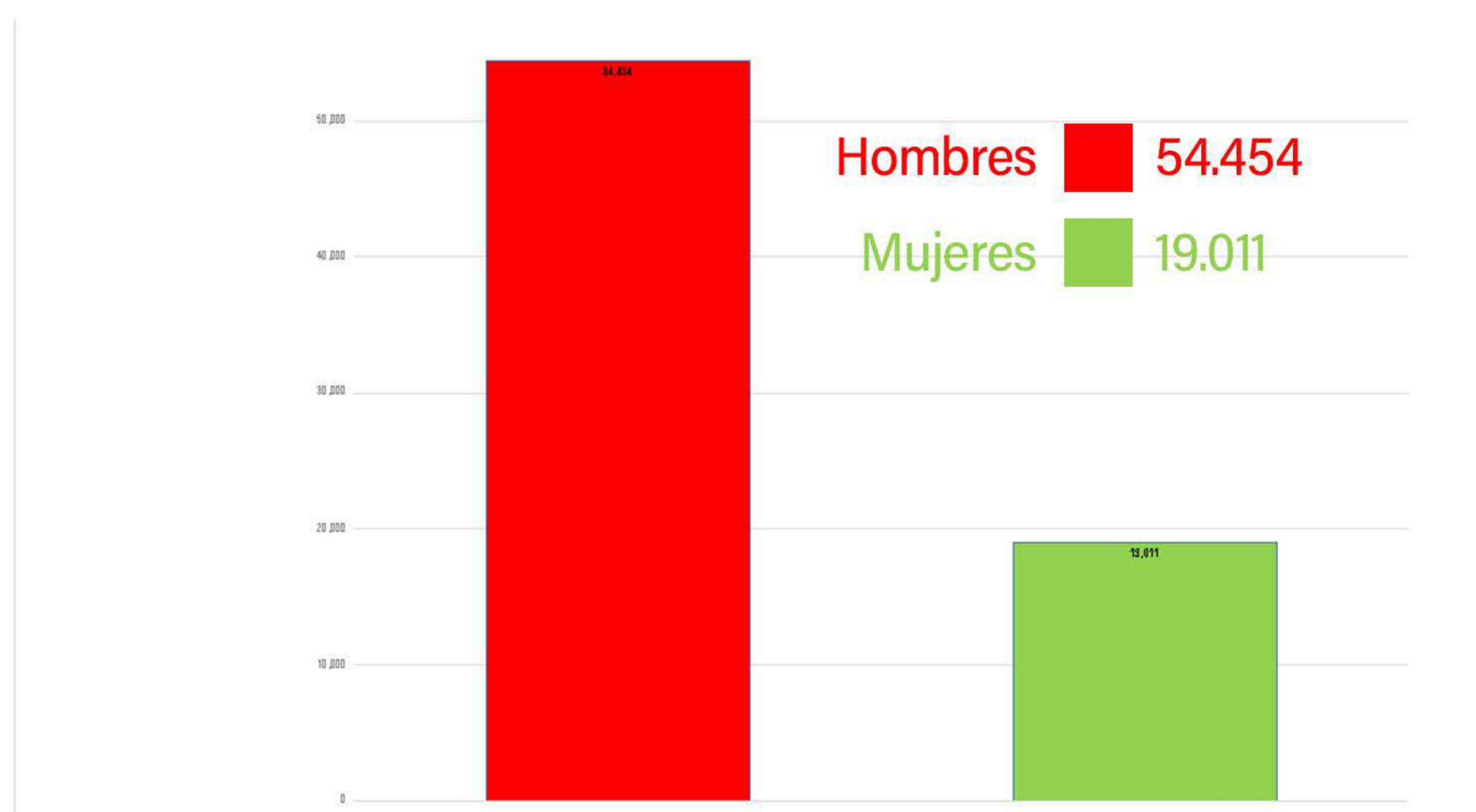

En aras de movilizar las acciones lo más focalizado posible se analizaran los datos analizados en la gráfica 6 dan sustento técnico a la discusión acerca de las acciones en población clave, aun cuando las cifras apuntan en que las poblaciones clave siguen llevando a cuenta la epidemia y que es allí donde se tiene mayor concentración, con el presente documento no se quiere decir o desvirtuar la importancia de acciones de promoción y prevención en los grupos que reportan menor prevalencia.

Total casos nuevos a 2016 Reportados en Cuenta de Alto Costo CAC, distribución por sexo.



Fuente cuenta de alto costo 2016

Proyecciones por ciudades.

Cali

Proyecciones

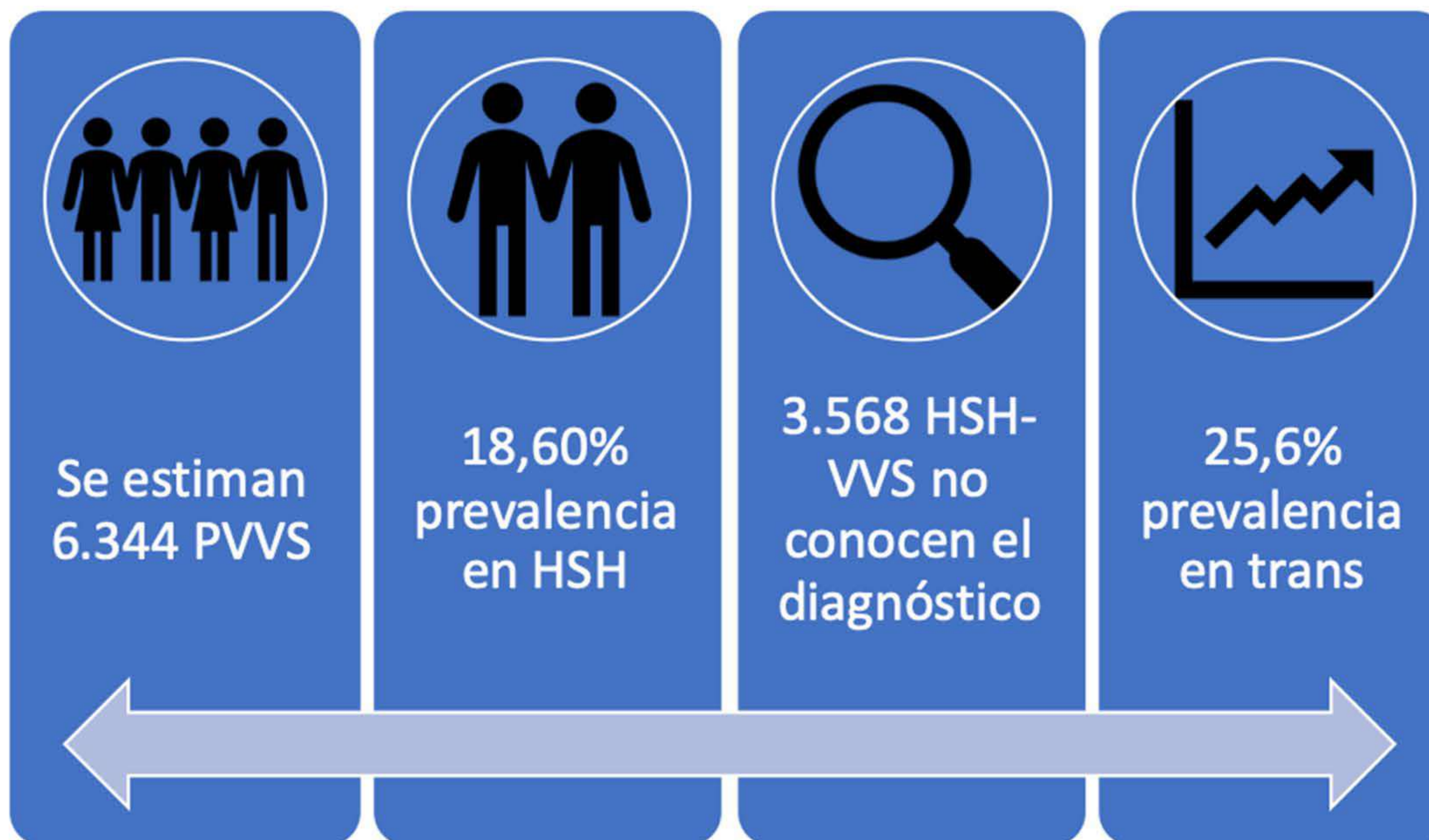

Tomado de estudio de comportamiento sexual en hombres que tienen sexo con otros hombres y mujeres Trans en la ciudad de Cali 2015.

Datos de proyecciones y de prevalencia para otras poblaciones clave en la ciudad de Cali.



**Tomado de estudio de comportamiento sexual en Mujeres trabajadoras Sexuales 2016.*

***Habitantes de Calle en la ciudad de Cali 2015.*

Mortalidad

Tabla 6. Evolución tasa de mortalidad por municipio de residencia x 100.000 habitantes

Departamento-Municipio	2005	2006	2007	2008	2009	2010	2011	2012	2013	2014	2015	2016
76 - Valle del Cauca												
76122 - Caicedonia	19,29	22,70	26,09	19,64	16,43	29,66	36,38	13,27	13,32	33,41	10,06	20,18
76111 - Guadalajara De Buga	11,13	6,86	6,87	8,59	9,46	9,47	10,35	12,96	17,30	17,33	15,62	13,04
76834 - Tuluá	11,22	13,71	14,06	9,77	11,68	12,55	14,87	8,33	9,20	9,57	8,51	9,81
76147 - Cartago	11,21	7,17	13,47	10,24	14,09	8,56	11,60	8,46	11,47	6,08	10,59	18,80
76736 - Sevilla	6,26	8,40	6,34	6,38	10,69	6,45	10,81	13,05	4,38	11,01	17,72	8,91
76828 - Trujillo	10,71	10,74	5,39	5,40	16,25	16,30	5,45	10,94	5,49	5,51	11,05	5,54
76616 - Riofrío	11,51	0,00	11,95	6,07	12,34	18,82	12,75	0,00	0,00	6,69	13,58	13,80
76001 - Cali	9,34	10,30	9,91	8,93	8,11	8,95	9,52	8,59	8,06	7,59	8,40	9,52
76520 - Palmira	9,85	12,22	10,05	7,92	10,94	9,84	6,41	5,69	9,64	6,94	8,86	8,48
76869 - Vijes	10,22	10,11	10,00	39,54	0,00	0,00	0,00	9,42	9,30	18,37	0,00	0,00
76497 - Obando	13,88	6,93	0,00	13,77	0,00	13,66	0,00	13,54	0,00	0,00	13,35	26,56
76250 - El Dovio	20,84	0,00	10,73	10,85	0,00	0,00	11,24	11,37	0,00	11,63	23,51	0,00
76606 - Restrepo	25,32	6,31	0,00	0,00	12,51	18,72	6,23	18,63	6,19	0,00	0,00	6,14
76041 - Ansermanuevo	19,25	4,86	9,78	4,92	0,00	4,97	5,00	0,00	0,00	15,25	10,22	20,56
76036 - Andalucía	21,98	5,53	11,09	5,56	5,56	5,57	11,16	0,00	16,79	0,00	0,00	0,00
76403 - La Victoria	0,00	7,12	0,00	0,00	7,26	7,30	0,00	0,00	22,34	7,50	22,64	7,59
76275 - Florida	10,72	7,11	5,32	8,83	3,52	8,76	1,75	8,70	0,00	8,63	5,16	10,28
76563 - Pradera	2,05	4,05	10,00	7,90	5,85	5,78	5,71	7,53	7,43	5,51	3,63	12,54
76130 - Candelaria	5,69	5,60	6,90	9,52	8,04	7,92	3,90	3,84	8,83	8,70	4,90	4,82
76248 - El Cerrito	1,83	9,11	5,44	7,21	3,59	7,14	5,33	8,83	12,30	5,25	8,70	3,46
76890 - Yotoco	0,00	12,81	0,00	12,69	6,32	6,29	0,00	12,46	0,00	12,35	12,29	0,00
76318 - Guacarí	9,44	6,24	0,00	3,07	15,22	9,06	11,98	2,97	0,00	8,76	5,79	2,87
76823 - Toro	18,86	6,27	0,00	6,24	6,22	6,20	0,00	12,33	0,00	6,12	6,10	6,08
76895 - Zarzal	7,32	2,42	4,79	2,37	11,73	11,62	2,30	4,55	6,77	6,70	11,05	2,19
76892 - Yumbo	5,42	6,35	8,26	6,05	6,89	9,61	9,38	6,41	7,16	0,87	6,83	1,67
76845 - Ulloa	17,42	0,00	0,00	0,00	0,00	0,00	0,00	0,00	18,12	18,21	18,33	0,00
76622 - Roldanillo	8,64	5,80	8,75	5,86	11,80	2,97	2,98	0,00	6,03	3,03	3,05	9,20
76020 - Alcalá	5,69	22,34	10,97	0,00	0,00	0,00	0,00	4,97	4,88	9,56	4,68	4,59
76863 - Versalles	12,07	12,25	0,00	12,59	0,00	0,00	13,13	0,00	0,00	13,66	0,00	0,00
76126 - Calima	0,00	6,44	6,43	12,85	0,00	12,80	12,78	0,00	0,00	0,00	6,34	6,33
76400 - La Unión	6,29	6,18	9,12	5,97	2,94	2,89	11,35	2,79	2,74	8,09	2,65	2,61
76364 - Jamundí	9,29	4,04	2,96	5,80	7,58	4,64	6,36	4,45	5,23	3,42	3,35	5,73
76670 - San Pedro	6,33	6,25	0,00	6,08	5,99	0,00	0,00	0,00	5,67	11,18	11,03	5,44
76233 - Dagua	5,67	8,48	2,82	5,62	0,00	2,79	2,78	5,55	0,00	13,78	5,49	5,48
76113 - Bugalagrande	4,63	9,27	4,64	4,65	9,32	0,00	0,00	4,69	4,70	4,71	9,45	0,00
76306 - Ginebra	5,19	5,15	10,21	5,06	5,02	0,00	9,86	4,88	0,00	0,00	9,50	0,00
76377 - La Cumbre	0,00	0,00	0,00	8,91	8,89	0,00	0,00	0,00	8,76	26,17	0,00	0,00
76246 - El Cairo	0,00	0,00	0,00	0,00	0,00	0,00	20,58	0,00	0,00	10,09	10,02	9,95
76109 - Buenaventura	7,91	2,98	5,55	4,01	2,53	3,31	2,43	4,77	3,64	4,08	5,75	4,17
76243 - El Águila	0,00	0,00	9,30	9,27	9,24	9,20	9,17	0,00	0,00	0,00	0,00	0,00
76054 - Argelia	14,90	0,00	0,00	0,00	0,00	0,00	0,00	0,00	15,40	0,00	0,00	0,00
76100 - Bolívar	0,00	0,00	6,69	0,00	0,00	0,00	0,00	0,00	0,00	14,65	0,00	0,00
Total general	9,11	9,01	8,92	8,06	7,91	8,30	8,38	7,51	7,59	7,47	8,08	8,50

Fuente: Datos consultados en cubo EEVV-SISPRO, febrero 2018

Morbilidad

Tabla 7. Número de hospitalizaciones por municipio de residencia

Departamento-Municipio	2012	2013	2011	2014	2010	2009	2015	2016	2017	Total general
Valle	1.346	1.342	1.228	1.140	759	549	476	325	308	7.473
76001 – Cali	1.148	1.107	1.033	903	692	366	326	216	207	5.998
76109 - Buenaventura	43	44	30	35	7	27	26	17	13	242
76834 - Tuluá	20	43	39	42	3	36	15	11	17	226
76520 - Palmira	39	26	37	27	13	29	28	6	13	218
76111 - Guadalajara De Buga	16	15	11	23	10	18	19	9	13	134
76147 - Cartago	7	13	6	18	12	7	18	15	9	105
76892 - Yumbo	7	14	13	16	4	5	3	3	3	68
76736 - Sevilla	9	2	11	8	2	9	4	5	6	56
76364 - Jamundí	7	12	8	9	6	6	2	3		53
76130 - Candelaria	8	6	4	8	2	13	3	1	2	47
76036 – Andalucía	4	16	4	6		2	1	1		34
76122 - Caicedonia	2	12	9	4	2		1	2	1	33
76248 - El Cerrito		9	2	5		2	4	8	1	31
76113 - Bugalagrande	6	4	2		2	4	5	3	1	27
76563 - Pradera	12	1	2	1		5	1	1	3	26
76275 - Florida	2	1	3	4	1	4	3	4	1	23
76895 - Zarzal	2	5	1	2		7	2	2	2	23
76233 - Dagua	6	1	3	1				2		13
76318 - Guacarí	1			6				2	3	12
76400 - La Unión	2	1		5	1			1	2	12
76497 - Obando		1		3		3	2	3		12
76622 - Roldanillo			2	6		1		2	1	12
76306 - Ginebra		2	2				2	3	2	11
76863 - Versalles			6				2	1	2	11
76828 - Trujillo	1			2		2	2	1	1	9
76890 - Yotoco	1	2					1	1	2	7
76041 - Ansermanuevo		1		1	1		2	1		6
76616 - Riofrío	2	3				1				6
76869 - Vijes	1			2	1	2				6
76020 – Alcalá				1			1		1	3
76246 - El Cairo				1			2			3
76670 - San Pedro							1		1	2
76823 - Toro				1					1	2
76100 - Bolívar		1								1
76403 - La Victoria								1		1

Fuente: Datos consultados en cubo EEVV-SISPRO, febrero 2018



Gráfica 9. Promedio días de estancia hospitalaria año 2017

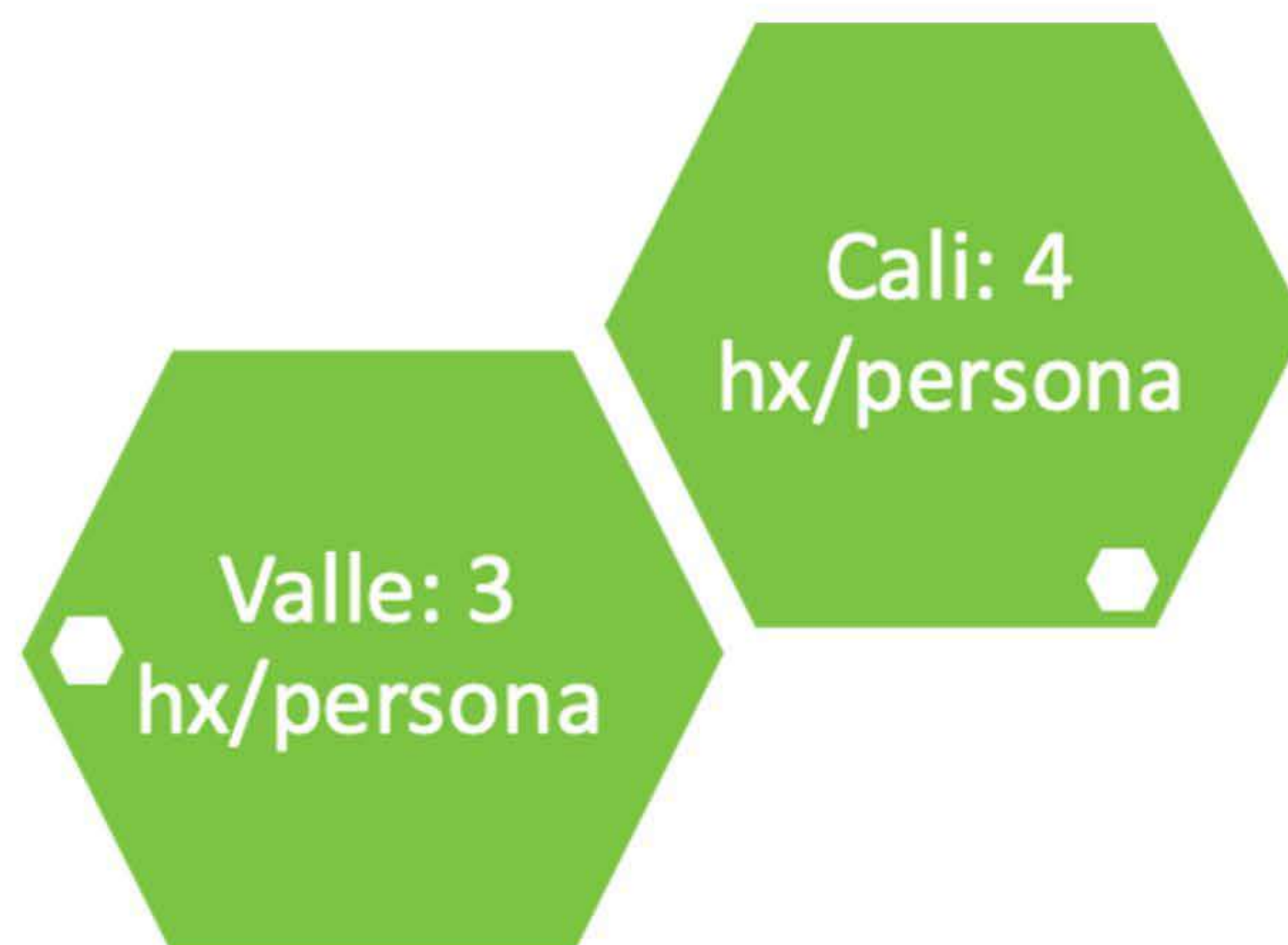

Gráfica 10. Concentración de hospitalizaciones por persona

Tabla 8. Número de atenciones por urgencias por municipio de residencia

Departamento-Municipio	2009	2010	2011	2012	2013	2014	2015	2016	2017
Valle	78	116	184	291	282	311	336	319	334
76001 - Cali	41	81	137	243	209	220	261	228	242
76834 - Tuluá	14	17	18	12	13	23	20	8	14
76520 - Palmira	2	4	6	11	9	18	13	8	5
76111 - Guadalajara De Buga	2	1	6	4	1	4	11	12	15
76109 - Buenaventura	1	1	1	1	4	5	8	18	14
76147 - Cartago	3	1	4	4	8	6	4	1	7
76036 - Andalucía	1			1	9	6	2		1
76736 - Sevilla	1			4		3		3	7
76113 - Bugalagrande	1	1		3	1	1	5	3	2
76248 - El Cerrito				1	1	4		10	1
76892 - Yumbo		2	1	1	4	1	2	2	4
76130 - Candelaria	2	1	1	1	1	4	1	3	2
76122 - Caicedonia		4	2		5	2			1
76275 - Florida	1	2	1	2			1	2	1
76364 - Jamundí	1				2	1	3	2	1
76233 - Dagua			3	1	2			2	
76318 - Guacarí					2	3			3
76563 - Pradera					1		1	4	2
76895 - Zarzal	2	1	1		2				1
76306 - Ginebra					1			3	2
76400 - La Unión				2				2	2
76863 - Versalles			2					2	2
76622 - Roldanillo	2					2			1
76377 - La Cumbre					4				
76497 - Obando					1	2		1	
76616 - Riofrío	4								
76670 - San Pedro						1	1		2
76828 - Trujillo						2	1	1	
76890 - Yotoco					1			1	2
76054 - Argelia							2		
76606 - Restrepo								2	
76823 - Toro						2			
76041 - Ansermanuevo						1			
76243 - El Águila					1				
76403 - La Victoria								1	
76869 - Vijes			1						

Fuente: Datos consultados en cubo EEVV-SISPRO, febrero 2018.

Acciones de detección en el sistema

Tabla 9. Número de personas a las que se les realizaron pruebas de VIH por sexo y año

Departamento-Municipio	Mujer					Hombre				
	2012	2013	2014	2015	2016	2012	2013	2014	2015	2016
1- Colombia										
76 - Valle del Cauca										
76001 - Cali	18.546	12.922	19.270	25.105	23.614	4.861	3.628	6.254	7.301	7.483
76020 - Alcalá	38	43	151	244	180	10	15	19	50	36
76036 - Andalucía	113	145	178	184	200	22	42	50	46	109
76041 - Ansermanuevo	66	39	71	107	96	9	10	15	12	10
76054 - Argelia	28	6	22	17	10	2	4	6	11	6
76100 - Bolívar	46	42	50	38	35	6	10	9	7	4
76109 - Buenaventura	2.562	1.248	2.393	2.663	2.961	312	154	376	325	348
76111 - Guadalajara De Buga	789	569	904	876	1.111	131	120	230	165	284
76113 - Bugalagrande	122	125	144	159	169	32	34	28	29	51
76122 - Caicedonia	246	219	205	241	241	51	41	48	69	60
76126 - Calima	37	24	36	56	38	4	3	14	6	15
76130 - Candelaria	416	442	566	746	532	52	58	98	102	103
76147 - Cartago	455	204	558	833	950	123	91	162	265	336
76233 - Dagua	181	49	121	112	110	15	7	28	20	20
76243 - El Águila	32	22	39	25	40	3	8	8	5	10
76246 - El Cair	33	19	102	65	76	5	5	14	16	19
76248 - El Cerrito	299	268	403	450	412	40	31	74	70	74
76250 - El Dovio	55	48	116	76	125	8	3	22	20	21
76275 - Florida	246	145	305	519	656	36	30	79	98	156
76306 - Ginebra	140	83	144	168	125	12	11	18	7	11
76318 - Guacarí	173	172	285	251	347	15	33	56	47	79
76364 - Jamundí	329	166	371	383	397	64	42	175	79	89
76377 - La Cumbre	21	19	15	19	9	1	1	5	2	4
76400 - La Unión	144	62	122	178	168	45	14	25	35	31
76403 - La Victoria	46	19	22	45	27	5	3	8	13	6
76497 - Obando	42	43	119	118	132	3	14	15	22	30
76520 - Palmira	1.516	1.296	2.170	2.135	2.176	305	241	675	486	596
76563 - Pradera	401	370	457	565	595	36	37	91	79	127
76606 - Restrepo	20	9	49	40	53	7	2	9	5	10
76616 - Riofrío	74	74	90	111	116	13	9	22	16	25
76622 - Roldanillo	104	26	102	105	96	21	5	22	23	27
76670 - San Pedro	65	80	108	106	133	10	8	22	24	29
76736 - Sevilla	213	278	319	438	504	68	60	98	92	123
76823 - Toro	21	27	132	127	147	5	5	22	19	27
76828 - Trujillo	78	102	93	124	121	11	14	16	23	31
76834 - Tuluá	1.211	1.072	1.560	1.940	2.059	263	226	396	438	585
76845 - Ulloa	5	6	13	12	9	2	3	2	6	3
76863 - Versalles	52	61	69	101	84	7	4	4	7	9
76869 - Vijes	40	27	56	58	39	2	2	7	7	9
76890 - Yotoco	94	110	143	197	167	13	11	34	31	35
76892 - Yumbo	484	193	484	793	703	99	63	145	175	154
76895 - Zarzal	210	211	250	315	353	33	26	45	43	66
Total general	29.793	21.085	32.807	40.845	40.116	6.762	5.128	9.446	10.296	11.251

Fuente: Datos consultados en cubo EEVV-SISPRO, febrero 2018

En cali en el 2016, por cada 12 hombres que se realizaron pruebas para VIH, se diagnosticó 1

En cali en el 2016, por cada 186 mujeres que se realizaron pruebas para VIH, se diagnosticó 1

Tabla 10. Número de personas a las que se les diagnosticó VIH/Sida por municipios

Departamento-Municipio	Mujeres					Hombres				
	2012	2013	2014	2015	2016	2012	2013	2014	2015	2016
1 - Colombia										
76 - Valle del Cauca										
76001 - Cali	174	118	141	161	127	441	381	463	603	618
76020 - Alcalá	1			2	2				1	
76036 - Andalucía				1	1	4	2	1		2
76041 - Ansermanuevo		1	1	1	1	1	1	1		3
76054 - Argelia		1					2	1	1	
76100 - Bolívar						1				
76109 - Buenaventura	29	26	21	22	17	26	16	22	23	20
76111 - Guadalajara De Buga	6	2	2	6	9	10	14	16	22	30
76113 - Bugalagrande	1	1		1	1	2	2	2	1	
76122 - Caicedonia	4	3		2	2	6	3	5	4	5
76126 - Calima		1			1				1	3
76130 - Candelaria	4	4	3	4	2	5	5	3	2	5
76147 - Cartago	3	3	7	4	9	18	9	15	24	13
76233 - Dagua	2	3		1	1	2	1		3	1
76243 - El Águila			1	1					1	
76246 - El Cairo								1	1	1
76248 - El Cerrito	1	1		3	4	3	3	2	7	6
76250 - El Dovio			1				1	1	1	
76275 - Florida	3	4	5	1	4	5	3	6	6	11
76306 - Ginebra			1	2	2		1	1	1	2
76318 - Guacarí					1	1	1	5	1	4
76364 - Jamundí		4	4	2	3	4	8	11	4	19
76377 - La Cumbre		1		1					1	
76400 - La Unión	2		1	2	1	4	1	2	1	
76403 - La Victoria			2	1	3	1		2	1	1
76497 - Obando		1	2	2	1	1			2	2
76520 - Palmira	13	8	7	14	10	24	38	22	45	42
76563 - Pradera	2	2	1	3	4	1	4	3	4	5
76606 - Restrepo						1	1		1	1
76616 - Riofrío	1			2		1		1	1	1
76622 - Roldanillo				1	2	2	1		3	1
76670 - San Pedro		2	1					2	1	2
76736 - Sevilla	3	1	4		4	5	6	7	3	7
76823 - Toro	1					1		1	3	2
76828 - Trujillo				3				1		2
76834 - Tuluá	3	10	13	11	12	27	32	22	24	38
76845 - Ulloa		1	1					1		
76863 - Versalles									1	3
76869 - Vijes	1			1	1	1	1	3	1	
76890 - Yotoco	1		1	1	1	2			3	1
76892 - Yumbo	1	4	1	4	10	9	13	3	8	11
76895 - Zarzal	1	1	1	2	2			2	3	3
Total general	257	203	222	262	238	609	550	628	813	865

Fuente: Datos consultados en cubo EEVV-SISPRO, febrero 2018.

Acciones de detección en el sistema

Tabla 9. Número de personas a las que se les realizaron pruebas de VIH por sexo y año



Gráfica 11. Datos Cuenta de Alto Costo 2016

Fuente: Tomado de Situación del VIH en Colombia, 2016

Medellín

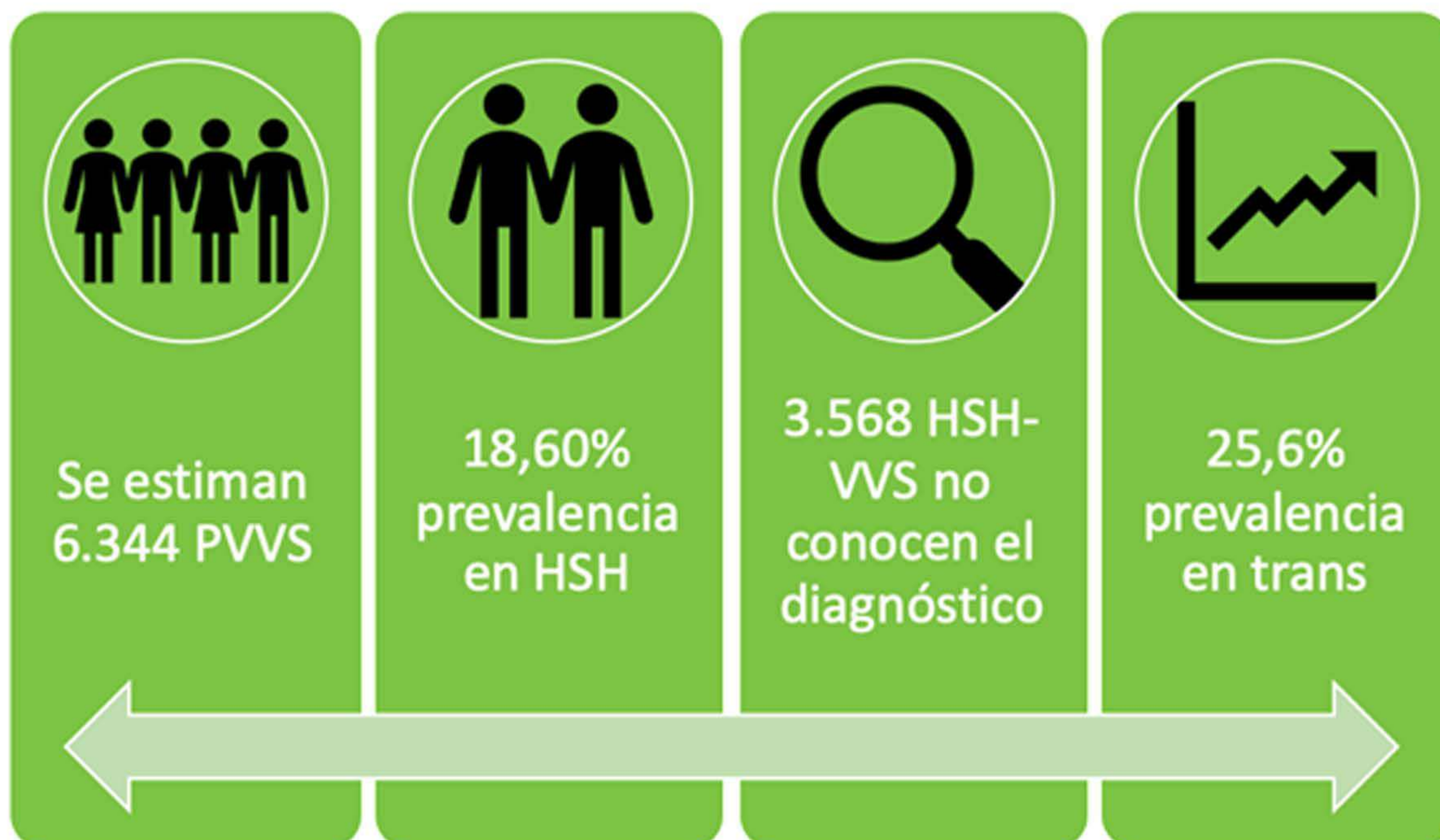

Tomado de estudio de comportamiento sexual en hombres que tienen sexo con otros hombres y mujeres Trans en la ciudad de Medellín 2015

Datos de proyecciones y de prevalencia para otras poblaciones clave en la ciudad de Medellín.

**Tomado de estudio de comportamiento sexual en Mujeres trabajadoras Sexuales en la ciudad de Medellín 2016.*

*** Prevalencia en PID para el año 2014, tomado de la heroína en Colombia y su impacto en la salud*

Mortalidad

Tabla 11. Evolución tasa de mortalidad por municipio de residencia x 100.000 habitantes

Departamento-Municipios	2005	2006	2007	2008	2009	2010	2011	2012	2013	2014	2015	2016
05 – Antioquia												
05001 - Medellín	7,09	6,92	6,05	6,42	5,78	5,80	5,78	6,31	6,25	5,61	5,80	6,03
05002 - Abejorral	0,00	0,00	0,00	0,00	5,04	5,06	0,00	0,00	10,27	0,00	5,18	0,00
05021 - Alejandría	0,00	0,00	0,00	0,00	0,00	0,00	0,00	0,00	0,00	0,00	28,85	0,00
05030 - Amagá	3,68	3,64	0,00	0,00	3,55	0,00	6,98	0,00	6,87	0,00	3,38	6,72
05031 - Amalfi	14,62	9,68	4,80	14,30	4,73	4,70	0,00	9,25	0,00	0,00	4,53	8,99
05034 - Andes	7,21	9,53	14,14	9,33	6,93	0,00	0,00	2,24	8,89	4,40	2,18	2,16
05036 - Angelópolis	0,00	0,00	0,00	0,00	12,27	12,07	11,88	0,00	11,52	0,00	0,00	0,00
05040 - Anorí	0,00	0,00	0,00	0,00	0,00	6,24	0,00	0,00	0,00	0,00	0,00	0,00
05042 - Santafé De Antioquia	0,00	0,00	4,31	0,00	4,25	4,22	4,19	0,00	4,13	0,00	0,00	4,04
05044 - Anza	0,00	0,00	0,00	0,00	0,00	13,33	0,00	0,00	0,00	13,23	0,00	0,00
05045 - Apartadó	0,00	3,69	4,29	4,85	0,67	6,52	6,96	4,30	2,98	2,89	2,80	2,18
05051 - Arboletes	3,25	0,00	6,16	3,00	8,75	5,68	2,77	5,39	0,00	7,67	4,98	2,43
05055 - Argelia	0,00	10,07	0,00	0,00	0,00	10,66	0,00	0,00	0,00	0,00	0,00	0,00
05079 - Barbosa	4,71	6,95	2,28	4,48	8,81	6,50	2,13	0,00	6,19	2,03	0,00	1,97
05088 - Bello	5,92	6,05	4,63	4,29	4,94	4,36	4,27	4,65	3,88	4,70	5,48	5,38
05091 - Betania	0,00	0,00	0,00	0,00	0,00	0,00	0,00	10,43	0,00	0,00	0,00	0,00
05093 - Betulia	0,00	0,00	0,00	0,00	0,00	0,00	0,00	0,00	0,00	0,00	0,00	5,68
05101 - Ciudad Bolívar	3,54	0,00	0,00	0,00	3,59	14,44	3,63	0,00	3,66	0,00	3,69	0,00
05107 - Briceño	0,00	0,00	0,00	0,00	0,00	0,00	0,00	0,00	0,00	0,00	0,00	11,50
05120 - Cáceres	3,45	0,00	3,28	3,19	0,00	3,03	2,95	0,00	0,00	0,00	10,58	7,72
05125 - Caicedo	0,00	0,00	0,00	0,00	0,00	0,00	0,00	0,00	12,35	0,00	0,00	0,00
05129 - Caldas	4,41	1,45	4,28	5,62	2,77	2,74	4,05	4,00	0,00	7,80	5,14	5,08
05134 - Campamento	0,00	0,00	0,00	10,53	0,00	10,65	0,00	0,00	0,00	0,00	0,00	0,00
05138 - Cañasgordas	0,00	0,00	0,00	0,00	0,00	0,00	0,00	0,00	5,96	0,00	0,00	0,00
05142 - Caracolí	20,60	0,00	0,00	0,00	0,00	0,00	0,00	0,00	0,00	0,00	0,00	21,89
05145 - Caramanta	0,00	0,00	18,23	0,00	0,00	0,00	0,00	18,48	0,00	0,00	0,00	0,00
05147 - Carepa	2,32	2,26	2,20	2,14	2,09	2,04	5,95	3,87	3,77	5,51	3,59	1,75
05148 - El Carmen De Viboral	0,00	2,41	2,38	0,00	2,31	0,00	0,00	0,00	2,19	0,00	0,00	0,00
05150 - Carolina	25,18	0,00	25,57	0,00	0,00	0,00	0,00	26,78	0,00	0,00	0,00	0,00
05154 - Caucasia	3,43	1,11	11,94	10,58	6,19	3,02	1,96	8,63	3,74	4,57	4,46	5,22
05172 - Chigorodó	1,70	3,31	6,44	3,14	1,53	5,96	1,45	4,25	1,38	5,38	1,31	0,00
05190 - Cisneros	10,33	0,00	0,00	0,00	0,00	10,67	10,74	0,00	0,00	10,96	0,00	0,00
05206 - Concepción	0,00	0,00	0,00	0,00	0,00	25,27	0,00	0,00	0,00	0,00	0,00	0,00
05209 - Concordia	0,00	0,00	0,00	0,00	4,73	0,00	4,76	0,00	0,00	4,82	4,84	9,73
05212 - Copacabana	1,63	3,22	3,17	1,56	4,62	1,52	3,00	1,48	0,00	2,89	1,43	5,63
05234 - Dabeiba	0,00	4,16	8,34	0,00	0,00	4,20	0,00	0,00	0,00	0,00	0,00	0,00
05237 - Don Matías	5,65	0,00	0,00	0,00	5,14	0,00	0,00	0,00	0,00	0,00	4,50	0,00
05240 - Ebéjico	0,00	0,00	0,00	0,00	7,99	0,00	0,00	0,00	0,00	0,00	0,00	0,00
05250 - El Bagre	0,00	6,47	0,00	0,00	2,10	2,09	6,22	10,29	2,04	8,12	8,07	8,01
05264 - Entrerrios	0,00	0,00	0,00	11,21	0,00	0,00	0,00	0,00	0,00	0,00	10,05	0,00
05266 - Envigado	3,45	2,80	5,46	4,79	4,67	3,54	3,46	2,41	0,47	0,92	1,35	3,07
05282 - Fredonia	8,81	0,00	8,89	4,46	8,97	0,00	0,00	9,12	9,17	0,00	4,64	4,67
05284 - Frontino	0,00	5,09	0,00	5,28	5,38	0,00	0,00	0,00	0,00	0,00	0,00	0,00
05306 - Giraldo	0,00	0,00	0,00	0,00	0,00	0,00	0,00	24,53	0,00	0,00	0,00	24,94
05308 - Girardota	7,05	11,44	6,70	2,18	6,37	2,07	0,00	3,95	0,00	3,77	0,00	3,60
05310 - Gómez Plata	8,89	0,00	8,62	0,00	0,00	0,00	0,00	0,00	0,00	0,00	0,00	0,00
05313 - Granada	0,00	0,00	0,00	10,19	0,00	0,00	0,00	0,00	0,00	0,00	0,00	0,00
05315 - Guadalupe	0,00	0,00	0,00	0,00	0,00	15,96	0,00	0,00	0,00	0,00	0,00	0,00
05318 - Guarne	0,00	2,48	2,43	2,38	2,34	0,00	0,00	0,00	2,17	2,13	2,09	0,00
05347 - Heliconia	0,00	0,00	0,00	0,00	0,00	0,00	0,00	0,00	0,00	16,71	0,00	0,00

05360 - Itagui	2,13	5,44	5,37	4,07	5,22	3,57	5,48	4,25	3,44	3,40	4,11	4,80
05361 - Ituango	0,00	0,00	0,00	0,00	4,28	8,71	0,00	0,00	4,60	0,00	0,00	0,00
05364 - Jardín	13,86	6,97	0,00	7,03	14,11	7,09	7,12	0,00	0,00	7,23	0,00	0,00
05368 - Jericó	0,00	0,00	15,78	0,00	0,00	8,02	0,00	0,00	0,00	0,00	0,00	0,00
05376 - La Ceja	0,00	2,13	6,30	2,07	2,05	0,00	3,99	0,00	5,83	0,00	3,79	3,75
05380 - La Estrella	7,61	5,60	1,83	1,80	1,77	12,19	1,71	6,73	3,31	4,89	3,21	4,74
05390 - La Pintada	0,00	0,00	0,00	28,90	0,00	14,66	0,00	0,00	0,00	0,00	0,00	0,00
05411 - Liborina	0,00	10,55	0,00	0,00	0,00	0,00	0,00	0,00	0,00	10,50	0,00	0,00
05425 - Itaceo	0,00	0,00	13,33	0,00	0,00	0,00	0,00	0,00	0,00	0,00	0,00	0,00
05440 - Marinilla	4,39	0,00	2,13	0,00	0,00	0,00	0,00	5,89	1,93	3,81	1,87	5,54
05467 - Montebello	0,00	0,00	0,00	0,00	0,00	0,00	0,00	0,00	0,00	0,00	16,14	0,00
05480 - Mutatá	0,00	5,94	5,81	0,00	11,10	5,42	5,30	0,00	5,07	0,00	0,00	4,74
05483 - Nariño	0,00	6,36	0,00	0,00	0,00	0,00	0,00	0,00	0,00	0,00	0,00	0,00
05490 - Necoclí	0,00	0,00	3,95	0,00	5,62	0,00	1,78	0,00	1,69	6,58	0,00	1,56
05495 - Nechí	0,00	0,00	0,00	0,00	4,37	12,78	0,00	8,10	3,95	19,28	0,00	7,34
05501 - Olaya	0,00	0,00	0,00	0,00	0,00	0,00	0,00	0,00	63,11	0,00	0,00	0,00
05541 - Peñol	0,00	0,00	0,00	0,00	0,00	0,00	6,22	0,00	6,26	6,27	0,00	0,00
05579 - Puerto Berrío	15,40	22,66	17,29	4,85	16,65	9,34	9,17	20,26	8,84	10,86	12,80	10,48
05585 - Puerto Nare	0,00	5,89	5,82	11,52	22,81	11,28	11,16	5,52	0,00	5,41	5,36	10,61
05591 - Puerto Triunfo	0,00	0,00	0,00	5,75	5,64	5,52	0,00	5,30	10,38	5,09	0,00	0,00
05604 - Remedios	0,00	0,00	8,35	8,14	3,97	0,00	0,00	7,36	3,59	3,51	0,00	6,69
05607 - Retiro	0,00	5,81	11,48	5,67	0,00	0,00	0,00	0,00	5,34	0,00	0,00	5,18
05615 - Rionegro	1,99	1,95	3,83	0,00	0,92	1,81	1,78	0,00	0,86	6,76	1,66	1,64
05631 - Sabaneta	0,00	2,21	6,52	4,27	8,41	2,07	0,00	6,03	0,00	1,95	3,86	5,71
05642 - Salgar	0,00	11,02	5,53	11,08	5,56	0,00	5,60	5,62	5,64	0,00	5,68	0,00
05649 - San Carlos	0,00	6,32	6,31	0,00	0,00	0,00	0,00	0,00	6,25	0,00	0,00	12,43
05652 - San Francisco	0,00	0,00	16,23	0,00	0,00	0,00	0,00	0,00	0,00	18,45	18,80	0,00
05656 - San Jerónimo	0,00	0,00	0,00	0,00	8,28	0,00	0,00	0,00	0,00	0,00	7,91	0,00
05658 - San José De La Montaña	0,00	0,00	0,00	0,00	0,00	0,00	0,00	30,77	0,00	0,00	29,98	0,00
05659 - San Juan De Urabá	4,78	0,00	0,00	0,00	0,00	0,00	0,00	4,20	0,00	0,00	0,00	0,00
05660 - San Luis	0,00	9,09	0,00	0,00	9,10	0,00	0,00	0,00	0,00	0,00	9,14	0,00
05664 - San Pedro	4,53	0,00	0,00	0,00	4,19	0,00	0,00	0,00	0,00	0,00	3,76	0,00
05665 - San Pedro De Uraba	0,00	3,44	0,00	6,77	3,36	0,00	0,00	3,27	3,25	3,22	0,00	0,00
05667 - San Rafael	0,00	0,00	15,01	0,00	0,00	7,55	7,59	7,62	0,00	0,00	0,00	0,00
05670 - San Roque	5,51	0,00	0,00	16,89	0,00	0,00	0,00	0,00	0,00	0,00	11,91	0,00
05674 - San Vicente	0,00	0,00	0,00	5,33	0,00	0,00	0,00	5,59	0,00	0,00	0,00	5,89
05679 - Santa Bárbara	0,00	0,00	8,58	0,00	4,35	8,75	4,40	0,00	4,46	4,50	4,53	0,00
05686 - Santa Rosa De Osos	0,00	3,17	0,00	0,00	3,04	3,00	0,00	0,00	2,88	0,00	2,81	0,00
05690 - Santo Domingo	17,29	0,00	8,83	8,91	0,00	0,00	0,00	0,00	0,00	9,50	9,60	0,00
05697 - El Santuario	0,00	0,00	0,00	0,00	0,00	3,74	3,73	0,00	3,71	0,00	0,00	0,00
05736 - Segovia	0,00	5,61	11,07	5,46	10,77	0,00	0,00	2,59	0,00	2,52	4,98	7,37
05756 - Sonson	0,00	0,00	7,87	2,65	0,00	5,39	0,00	5,49	0,00	0,00	0,00	0,00
05761 - Sopetrán	0,00	14,76	0,00	7,24	0,00	0,00	7,05	0,00	0,00	0,00	0,00	6,75
05789 - Támesis	0,00	0,00	0,00	6,30	6,36	0,00	0,00	6,57	0,00	0,00	0,00	0,00
05790 - Tarazá	3,04	2,96	14,39	11,37	11,06	2,69	15,71	7,64	4,96	9,64	4,69	6,84
05792 - Tarso	0,00	0,00	0,00	0,00	0,00	0,00	13,38	0,00	0,00	0,00	0,00	0,00
05809 - Titiribí	0,00	0,00	7,38	0,00	0,00	7,21	0,00	14,19	0,00	0,00	0,00	6,90
05819 - Toledo	17,55	0,00	0,00	0,00	16,85	0,00	0,00	0,00	0,00	0,00	0,00	15,47
05837 - Turbo	0,82	3,19	2,33	3,02	2,21	2,15	4,88	4,75	2,65	1,93	3,14	5,50
05842 - Uramita	0,00	0,00	12,06	0,00	0,00	0,00	0,00	0,00	0,00	12,13	0,00	0,00
05847 - Urrao	0,00	0,00	2,50	0,00	0,00	0,00	0,00	2,33	2,30	0,00	0,00	0,00
05854 - Valdivia	0,00	0,00	16,53	0,00	5,24	5,11	0,00	0,00	0,00	4,62	0,00	0,00
05856 - Valparaíso	0,00	0,00	0,00	0,00	0,00	0,00	16,01	0,00	0,00	0,00	16,20	0,00
05858 - Vegachí	0,00	0,00	0,00	0,00	0,00	0,00	9,86	0,00	0,00	0,00	0,00	0,00
05861 - Venecia	7,45	7,46	22,40	0,00	14,96	0,00	0,00	22,53	7,52	15,07	7,55	22,67
05873 - Vigía Del Fuerte	0,00	0,00	0,00	0,00	0,00	0,00	0,00	0,00	18,00	0,00	0,00	0,00
05885 - Yalí	0,00	0,00	0,00	0,00	0,00	0,00	12,45	0,00	0,00	0,00	0,00	0,00
05887 - Yarumal	2,42	2,39	0,00	0,00	0,00	4,54	2,24	4,43	0,00	2,16	6,40	0,00
05890 - Yolombó	0,00	0,00	0,00	4,73	4,64	4,56	4,48	0,00	0,00	4,25	0,00	0,00
05893 - Yondó	13,25	0,00	6,35	6,21	0,00	5,96	0,00	5,71	11,19	5,48	0,00	10,53
05895 - Zaragoza	3,71	3,66	14,44	10,68	21,07	13,87	6,84	10,13	3,33	3,29	0,00	3,21
Total general	4,40	4,71	5,09	4,53	4,64	4,37	4,10	4,61	3,98	4,15	4,07	4,47

Fuente: Datos consultados en cubo EEVV-SISPRO, febrero 2018

Morbilidad

Tabla 12. Número de hospitalizaciones por municipio de residencia

Departamento-Municipios	2009	2010	2011	2012	2013	2014	2015	2016	2017
1 - Colombia									
05 - Antioquia									
05001 - Medellín	394	514	560	745	774	651	449	218	227
05002 - Abejorral	1	2	1		2			2	
05030 - Amagá			1		1				3
05031 - Amalfi	1	3		3	12	7	2		
05034 - Andes	1		1	6	4	3	2		
05036 - Angelópolis	1								1
05042 - Santafé De Antioquia	2	1		2	1		1		4
05044 - Anzá		2							1
05045 - Apartadó	11	13	18	19	23	22	13	10	5
05051 - Arboletes	1	1			1	7		2	
05055 - Argelia				1					
05059 - Armenia	1	1	3	5	10	10	8	3	
05079 - Barbosa		3	2		3	1			3
05086 - Belmira	2				1				
05088 - Bello	34	33	27	72	61	43	36	25	21
05091 - Betania		1		2	2				
05101 - Ciudad Bolívar		1			3		3		1
05113 - Buritica	1				1			1	
05120 - Cáceres	1		3		1	2	2		
05125 - Caicedo								1	
05129 - Caldas	4	5	10	5	4	7	4	4	4
05138 - Cañasgordas			1	5					
05145 - Caramanta				1					
05147 - Carepa	1	2	4			3			
05148 - El Carmen De Viboral	1	1			1		1		
05150 - Carolina							2		
05154 - Caucaasia	4	12	15	18	22	15	9	3	2
05172 - Chigorodó	3	5	1		3	2			2
05190 - Cisneros								1	1
05209 - Concordia					2				1
05212 - Copacabana	6	2	1	11	3	8	9		2
05234 - Dabeiba					1		1		
05237 - Don Matías	4		1	1			1		1
05240 - Ebéjico				1					
05250 - El Bagre			2	3	1	2	2		1
05264 - Entrerrios	5						1	1	2
05266 - Envigado	13	15	8	14	16	15	6	5	2
05282 - Fredonia				2			2	1	1
05284 - Frontino					2				
05308 - Girardota	3	1			1	1	4	1	2
05310 - Gómez Plata	1				2				
05313 - Granada	1								
05318 - Guarne		1	2	1	2	1	2		
05321 - Guatapé		1			1				
05347 - Heliconia				1	1				
05360 - Itagüí	15	23	20	45	25	17	24	17	12
05361 - Ituango					1				
05364 - Jardín		1	1		3				
05368 - Jericó			1	2		1		1	
05376 - La Ceja			1	2	4	1	2	1	3
05380 - La Estrella	2		3			6	2	5	9
05390 - La Pintada				1			1		
05400 - La Unión									1
05411 - Liborina		1						1	
05425 - Maceo	4							1	
05440 - Marinilla	1	2	1	5	2		3	1	2

05467 - Montebello					1	5	4		
05475 - Murindó			2						
05480 - Mutatá	2			1	1	5	2	1	
05490 - Necoclí	2			1			1		
05495 - Nechí					2	5	1		
05501 - Olaya						1			
05541 - Peñol					1				
05576 - Pueblorrico			1						
05579 - Puerto Berrío	6	4	6	10	13	9	6	2	
05585 - Puerto Nare	4		1	1	1	2		1	
05591 - Puerto Triunfo					3				
05604 - Remedios				3			2	1	
05607 - Retiro			2				1		
05615 - Rionegro	10	4	2	2	10	6	7	5	4
05631 - Sabaneta		3	3	5	4	5	3	1	7
05642 - Salgar	1			3	1	1			
05649 - San Carlos	1	2		1			1		
05652 - San Francisco			1			1	1		
05659 - San Juan De Urabá				5					
05664 - San Pedro		1	1	2					
05665 - San Pedro De <u>Uraba</u>			1						
05667 - San Rafael				3	1				
05670 - San Roque					1	1			
05679 - Santa Bárbara	1								
05686 - Santa Rosa De Osos	5	1	2	2		1			3
05697 - El Santuario							1		
05736 - Segovia	4	5		2	7	11	3		
05756 - <u>Sonson</u>	2	3	5	5		3	4		1
05761 - Sopetrán		1				1	1		
05789 - Támesis							1		
05790 - Tarazá	2	1	2	2	4	2	3	1	
05809 - Titiribí							1		
05819 - Toledo								1	
05837 - Turbo		6			7	1	3	4	8
05842 - <u>Uramita</u>			1						
05847 - Urrao				4	4				1
05854 - Valdivia			1			2			
05856 - Valparaíso				2	5	2			
05858 - <u>Vegachí</u>	1			2					
05861 - Venecia			1	4	3	1	4		
05887 - Yarumal	3			3	3	1			1
05890 - Yolombó			2	2		1			
05893 - Yondó			3	2	1	1			1
05895 - Zaragoza	5	3	3	9	4	9	1	1	
Total general	568	681	728	1.049	1.074	902	643	323	340

Fuente: Datos consultados en cubo EEVV-SISPRO, febrero 2018

Morbilidad

Tabla 12. Número de hospitalizaciones por municipio de residencia

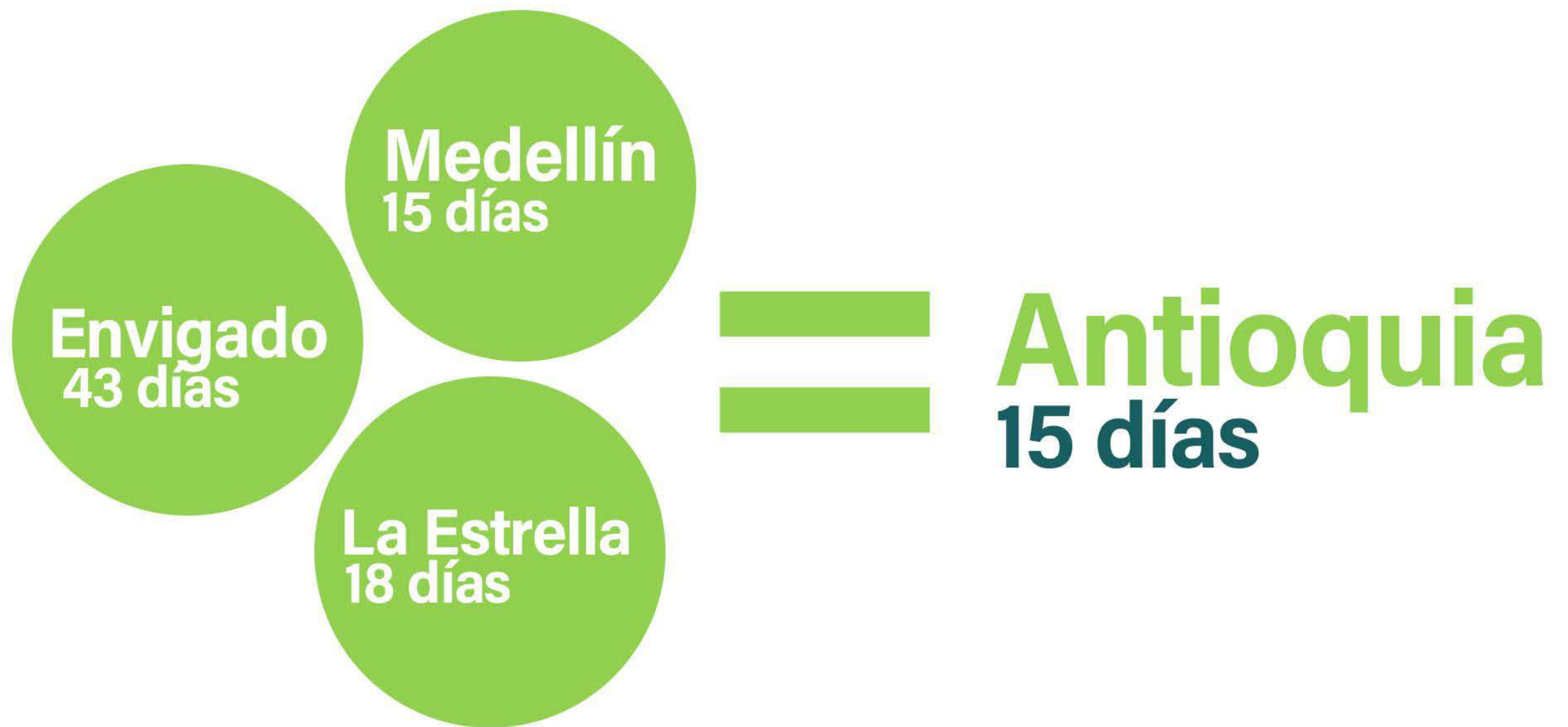

Gráfica 12. Promedio días de estancia hospitalaria año 2017

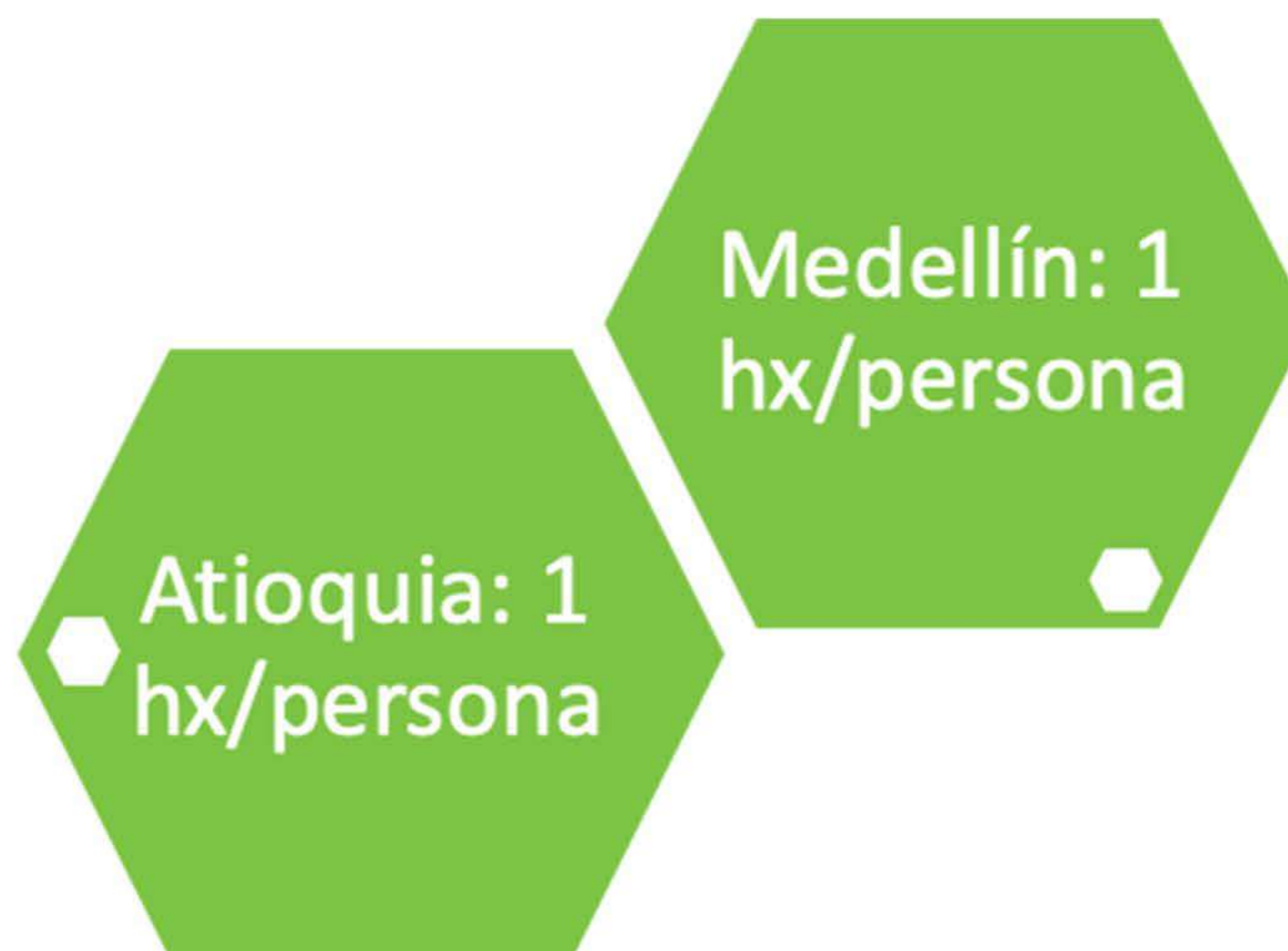

Gráfica 13. Concentración de hospitalizaciones por persona.

Tabla 13. Número de atenciones por urgencias por municipio de residencia

Departamento-Municipio	2009	2010	2011	2012	2013	2014	2015	2016	2017
1 - Colombia									
05 - Antioquia									
05001 - Medellín	80	276	403	611	492	608	814	484	517
05002 - Abejorral								1	
05030 - Amagá			2						5
05031 - Amalfi		2		1	2	1	3		
05034 - Andes			1	4	4	1	1	1	1
05036 - Angelópolis	1								
05038 - Angostura						1			
05040 - Anorí				1				1	
05042 - Santafé De Antioquia		2		2	1		1		6
05044 - Anza		1				1			
05045 - Apartadó	2	2	3	3	3	12	9	2	1
05051 - Arboletes		2			1	1	1	1	
05059 - Armenia		1			1	1		1	
05079 - Barbosa	1	3	1	3	3	1			
05086 - Belmira				1	1				
05088 - Bello	8	20	20	54	46	43	71	38	41
05091 - Betania					1	2	2		
05093 - Betulia					2				
05101 - Ciudad Bolívar	1		1		2	1	2		1
05113 - Buriticá					1				
05120 - Cáceres				1		4	2		
05129 - Caldas		9	7	8	3	2	3	8	11
05138 - Cañasgordas			1	1					
05145 - Caramanta						2			
05147 - Carepa	1				3	1	2		
05148 - El Carmen De Viboral					1				
05150 - Carolina							2		
05154 - Caucasia		4	4	7	10	18	6	2	6
05172 - Chigorodó	2	1				3			2
05190 - Cisneros					2	1	1		
05209 - Concordia					1	2			
05212 - Copacabana	2	2	1	3	2	5	9	2	1
05237 - Don Matías	3			1			3	2	1
05240 - Ebéjico								1	
05250 - El Bagre			1	1		2	1		2
05264 - Entrerrios							1		
05266 - Envigado	1	3	7	21	11	8	22	29	11
05282 - Fredonia						2	6	1	
05284 - Frontino					4				
05308 - Girardota		2		4			12	5	9
05310 - Gómez Plata						1			
05313 - Granada				2					
05315 - Guadalupe					1				
05318 - Guarne					2		1		
05347 - Heliconia				1	1				
05360 - Itagüí	8	11	18	39	21	19	38	39	33
05364 - Jardín					3				
05368 - Jericó			1					1	
05376 - La Ceja	1		1			2		3	2
05380 - La Estrella	1		1	1	1	2	4	5	3
05390 - La Pintada				1					
05411 - Liborina								1	
05425 - Maceo							1		
05440 - Marinilla				3	4		1	1	1

05467 - Montebello							2		
05480 - Mutatá				1	2	3	2		
05490 - Necoclí				14					
05541 - Peñol				1					
05579 - Puerto Berrío	4	4	4	2	11	12	3	3	
05585 - Puerto Nare				1	1				
05591 - Puerto Triunfo					1	3			2
05604 - Remedios		1		2	1		2	1	1
05615 - Rionegro	8		2	4	2	1	7	4	4
05631 - Sabaneta		3	2	5	2	2	9	9	8
05642 - Salgar				2					
05649 - San Carlos			1	1			2	1	
05652 - San Francisco			1			1			
05656 - San Jerónimo		1							
05659 - San Juan De Urabá				1					
05660 - San Luis						1			
05664 - San Pedro				3					
05665 - San Pedro De <u>Uraba</u>			1	1		2			2
05667 - San Rafael		1	1	2	1				
05670 - San Roque					1	1			
05674 - San Vicente							1		
05686 - Santa Rosa De Osos	1		1	1		2	2		1
05690 - Santo Domingo					1				
05697 - El Santuario					1		2		1
05736 - Segovia		2		6	5	9	4	1	
05756 - <u>Sonson</u>		1	3	5		3			2
05761 - Sopetrán						1	3		2
05790 - Tarazá					3	2			
05792 - Tarso		1							
05809 - Titiribí			1						
05837 - Turbo	2	1			2	2	1	1	5
05847 - Urrao				2				2	1
05854 - Valdivia						1			
05856 - Valparaíso		2		1					
05858 - <u>Vegachí</u>				2					
05861 - Venecia					4	11	1		
05885 - Yalí				1				1	
05887 - Yarumal				1	2			1	
05890 - Yolombó			2						
05895 - Zaragoza		2	3	8	3	8	1		
Total general	127	360	495	841	673	812	1.061	653	683

Fuente: Datos consultados en cubo EEVV-SISPRO, febrero 2018.

Acciones de detección en el sistema

Tabla 14. Número de personas a las que se les realizaron pruebas de VIH por sexo y año

Departamento-Municipios	Mujeres					Hombres				
	2013	2014	2015	2016	2017	2013	2014	2015	2016	2017
1- Colombia										
05 - Antioquia										
05001 - Medellín	21.071	35.258	32.829	18.426	14.716	8.523	14.236	13.265	6.665	6.530
05002 - Abejorral	88	187	164	93	63	23	40	28	24	18
05004 - Abriaquí	5	28	16	5	3		4	3	1	1
05021 - Alejandría	20	31	29	17	6	3	5	7	4	2
05030 - <u>Amagá</u>	55	139	138	118	135	22	39	37	35	58
05031 - Amalfi	43	184	188	99	37	8	36	27	16	19
05034 - Andes	91	257	413	159	108	55	83	116	36	32
05036 - Angelópolis	51	65	45	37	34	6	7	6	10	7
05038 - Angostura	49	91	78	40	55	3	3	8	2	6
05040 - Anorí	22	85	124	61	72	7	24	16	8	4
05042 - Santafé De Antioquia	140	203	231	139	96	33	53	66	35	25
05044 - <u>Anza</u>	22	28	20	26	8	5	3	5	4	1
05045 - Apartadó	643	1.075	960	674	721	126	241	243	187	210
05051 - Arboletes	324	387	388	286	167	16	29	42	24	13
05055 - Argelia	70	64	111	48	23	12	13	11	10	1
05059 - Armenia	29	34	41	33	41	9	11	17	10	8
05079 - Barbosa	197	217	274	141	85	48	61	53	38	34
05086 - Belmira	29	39	45	25	13	3	5	5	4	2
05088 - Bello	2.708	4.530	3.556	1.252	1.432	888	1.529	1.267	477	663
05091 - Betania	51	92	131	83	45	11	25	33	19	8
05093 - Betulia	32	64	97	72	16	10	15	21	13	6
05101 - Ciudad Bolívar	111	230	234	178	171	20	45	57	43	22
05107 - Briceño	37	81	60	42	19	4	3	4	3	1
05113 - Buriticá	39	68	51	37	15	7	3	11	7	2
05120 - Cáceres	79	329	336	148	105	7	33	98	13	10
05125 - Caicedo	83	99	68	51	10	8	8	21	4	2
05129 - Caldas	492	660	317	165	169	199	286	101	64	75
05134 - Campamento	40	87	63	49	35	3	9	5	6	2
05138 - Cañasgordas	81	147	64	36	18	6	20	17	11	2
05142 - Caracolí	28	32	30	8	9	4	4	4	3	1
05145 - Caramanta	14	35	31	13	11	10	14	11	3	2
05147 - Carepa	315	567	679	343	301	33	68	83	89	84
05148 - El Carmen De Viboral	242	272	278	383	423	38	62	60	65	77
05150 - Carolina	11	15	19	10	3	3	7	11	6	5
05154 - Caucasia	633	1.123	985	552	634	82	178	169	123	134
05172 - Chigorodó	287	495	494	374	353	48	86	109	82	70
05190 - Cisneros	17	33	63	56	17	5	12	16	7	2
05197 - Cocorná	53	63	97	99	76	14	28	29	18	7
05206 - Concepción	22	44	48	36	10	4	5	5	3	5
05209 - Concordia	116	173	175	64	44	23	25	21	5	11
05212 - Copacabana	218	432	516	200	102	102	162	195	93	58
05234 - Dabeiba	25	82	52	69	74	7	12	11	11	8
05237 - Don Matías	93	198	172	75	82	21	42	39	20	27
05240 - Ebéjico	45	66	48	54	10	6	10	5	5	1
05250 - El Bagre	92	466	401	235	141	13	42	35	26	16
05264 - <u>Entrerrios</u>	18	31	41	29	23	8	11	19	11	4

05282 - Fredonia	50	66	92	38	23	16	30	33	10	7
05284 - Frontino	84	127	122	65	38	15	18	16	3	5
05306 - Giraldo	10	53	37	27	30		3	2	5	8
05308 - Girardota	230	378	231	202	87	83	135	72	54	28
05310 - Gómez Plata	18	25	33	30	9	7	12	25	4	3
05313 - Granada	101	124	108	109	57	9	12	12	12	5
05315 - Guadalupe	25	46	46	37	11		5	8	2	3
05318 - Guarne	180	236	246	163	95	46	60	73	33	34
05321 - Guatapé	16	14	17	10	13	3	7	11	4	4
05347 - Heliconia	24	35	32	16	7	2	11	3	4	1
05353 - Hispania	5	7	14	6	10	1	7	11	2	2
05360 - Itagüí	1.287	2.060	1.986	943	917	592	959	864	453	512
05361 - Ituango	66	112	267	225	28	9	19	30	13	12
05364 - Jardín	79	68	47	40	26	6	24	16	8	
05368 - Jericó	41	88	81	52	46	7	21	25	8	16
05376 - La Ceja	344	536	249	268	236	104	129	61	73	82
05380 - La Estrella	231	385	301	162	120	88	167	93	55	63
05390 - La Pintada	56	53	82	57	16	14	11	15	7	6
05400 - La Unión	73	121	134	139	135	10	14	26	29	46
05411 - Liborina	38	92	51	55	5	12	8	17	6	4
05425 - Maceo	55	64	51	33	15	13	10	8	10	2
05440 - Marinilla	262	392	369	336	281	48	78	76	94	84
05467 - Montebello	12	72	61	23	26	3	15	14	7	11
05475 - Murindó	22	31	21	28	7	2	2	3	3	1
05480 - Mutatá	174	219	196	121	59	17	26	26	22	6
05483 - Nariño	98	91	115	86	24	22	18	13	10	6
05490 - Necoclí	269	508	671	675	479	27	54	85	88	56
05495 - Nechí	41	410	344	172	103	5	39	30	16	14
05501 - Olaya	4	13	17	15	10	5	4	2	3	1
05541 - Peñol	131	135	153	89	99	20	29	23	19	17
05543 - Peque	22	74	73	44	51	5	11	7	3	2
05576 - Pueblorrico	24	33	76	62	55	3	5	6	2	7
05579 - Puerto Berrío	232	435	291	258	122	56	94	83	71	34
05585 - Puerto Nare	90	128	63	42	49	26	27	21	15	8
05591 - Puerto Triunfo	90	107	95	57	36	9	22	17	15	11
05604 - Remedios	42	253	226	126	137	6	48	30	18	13
05607 - Retiro	65	75	83	65	67	14	25	22	16	21
05615 - Rionegro	701	1.075	1.025	479	410	220	358	343	179	179
05628 - Sabanalarga	69	45	48	79	16	8	9	9	7	1
05631 - Sabaneta	271	468	286	129	140	115	217	114	72	62
05642 - Salgar	42	52	81	69	79	7	21	16	10	16
05647 - San Andrés De Cuerquía	28	62	87	32	15	4	9	11	7	3
05649 - San Carlos	94	143	127	127	56	21	20	24	21	12
05652 - San Francisco	48	44	62	54	27	9	4	9	2	2
05656 - San Jerónimo	31	131	133	86	69	5	33	39	18	22
05658 - San José De La Montaña	18	38	23	16	6	1	6	6	6	1
05659 - San Juan De Urabá	197	321	289	175	119	5	16	17	16	5
05660 - San Luis	99	156	119	66	42	10	12	8	10	7
05664 - San Pedro	54	77	108	53	37	13	26	42	20	13
05665 - San Pedro De Urabá	300	402	323	194	97	18	39	24	27	14

Fuente: Datos consultados en cubo EEVV-SISPRO, febrero 2018.

05667 - San Rafael	124	146	129	53	45	10	19	12	11	8
05670 - San Roque	155	130	114	62	22	11	16	17	5	7
05674 - San Vicente	39	61	91	88	43	14	22	32	14	6
05679 - Santa Bárbara	85	117	121	91	38	20	42	38	17	10
05686 - Santa Rosa De Osos	213	304	326	192	49	30	59	69	37	14
05690 - Santo Domingo	52	111	93	50	58	8	20	10	9	12
05697 - El Santuario	121	283	260	235	239	23	51	40	25	34
05736 - Segovia	68	273	367	137	153	12	53	67	37	15
05756 - Sonson	212	248	220	157	107	28	38	38	33	16
05761 - Sopetrán	32	70	89	56	20	5	16	20	12	4
05789 - Támesis	41	98	85	53	33	5	13	17	7	6
05790 - Tarazá	299	667	499	337	289	12	52	33	28	32
05792 - Tarso	16	17	29	22	5	4	6	8	4	3
05809 - Titiribí	19	21	25	23	6	6	4	9	12	5
05819 - Toledo	49	70	49	27	70	11	20	12	6	12
05837 - Turbo	975	1.110	753	1.097	1.229	72	142	151	192	187
05842 - Uramita	46	48	53	30	9	10	6	6	5	1
05847 - Urrao	174	232	260	86	50	29	52	51	24	19
05854 - Valdivia	45	127	151	43	46	2	17	23	11	9
05856 - Valparaíso	19	40	32	15	8	2	6	6	4	3
05858 - Vegachí	76	148	134	77	21	7	8	15	8	6
05861 - Venecia	20	54	65	42	16	14	19	22	13	7
05873 - Vigía Del Fuerte	58	54	68	43	18	3	4	7	7	8
05885 - Yalí	63	109	89	100	31	13	25	19	31	6
05887 - Yarumal	381	442	357	92	76	35	76	74	36	19
05890 - Yolombó	48	130	207	110	28	9	34	42	33	13
05893 - Yondó	55	142	80	77	31	5	13	11	9	4
05895 - Zaragoza	117	231	147	93	43	8	23	15	21	3
Total general	40.067	66.502	61.347	35.549	28.616	13.169	22.243	20.513	10.822	10.466

Fuente: Datos consultados en cubo EEVV-SISPRO, febrero 2018

En medellín en 2016,
por cada 7 hombres
que se realizaron
pruebas para VIH, se
diagnosticó 1

En medellín en 2016,
por cada 142 mujeres
que se realizaron
pruebas para VIH, se
diagnosticó 1

Tabla 15. Número de personas a las que se les diagnosticó VIH/Sida por municipios

Departamento-Municipios	Mujeres						Hombres					
	2012	2013	2014	2015	2016	2017	2012	2013	2014	2015	2016	2017
1 - Colombia												
05 - Antioquia												
05001 - Medellín	112	111	147	126	130	12	438	475	662	794	891	64
05002 - Abejorral	2	4		1	3			2	1	1	3	
05021 - Alejandría			1									
05030 - Amagá							2	1	1	4	1	
05031 - Amalfi	1			1				2		1	1	
05034 - Andes		1	5	1	3		2	3	4	4		
05038 - Angostura												1
05040 - Anorí	1											
05042 - Santafé De Antioquia		1				1	2	1		1	4	
05044 - Anza	1						1					
05045 - Apartadó	8	9	10	9	5		8	15	9	14	9	2
05051 - Arboletes	1	2	2		2			3	1	1	5	1
05055 - Argelia		1	1				1	2	1	1	1	
05059 - Armenia					1			1	2	1	6	
05079 - Barbosa		1	1	1			2	2	2	2	4	
05086 - Belmira						1					1	1
05088 - Bello	12	13	13	17	7	2	33	43	57	77	86	6
05091 - Betania	1			1					1	2	1	
05093 - Betulia			1					2			1	
05101 - Ciudad Bolívar				1			1	2		1	4	
05107 - Briceño										2		
05113 - Buriticá								1				
05120 - Cáceres	2	1	1	1	1		2	1	3	2	2	
05125 - Caicedo					1					1		
05129 - Caldas		3	1		1	1	4	7	9	14	17	2
05138 - Cañasgordas	1			2			1		2		2	
05142 - Caracolí							1	3				
05145 - Caramanta							1		1			
05147 - Carepa	2	5	2	7	2		1	3	1	2	1	
05148 - El Carmen De Viboral		1					3	3	2	2	3	
05150 - Carolina	1		1					1				
05154 - Caucasia	3	2	10	6	4		8	12	10	9	14	
05172 - Chigorodó	1	2	2	6	2			4	2	4	3	1
05190 - Cisneros		1	1				3	2	1		1	1
05197 - Cocorná									1	1		
05206 - Concepción									1			
05209 - Concordia		1	1	1	1			1	2		1	
05212 - Copacabana	3	3	3	1	1		3	8	9	11	4	1
05234 - Dabeiba		1			1	1			1		1	
05237 - Don Matías				1			1			2	5	
05240 - Ebéjico			1		1		1			1	1	
05250 - El Bagre	3	5	1	5	1	1	2	3	3	3	1	1
05264 - Entrerrios	1				1					2	2	
05266 - Envigado	2	1	4	1	2		11	20	19	27	33	2
05282 - Fredonia	1			1	1				4	1	2	
05284 - Frontino		2		1			2	3	1	1	3	

05308 - Girardota	1	2		2			1		7	8	6	1
05310 - Gómez Plata					1		1	1	1			
05313 - Granada	1		1								2	
05315 - Guadalupe					1					1		
05318 - Guarne	2	1	1	1			1	1	3	5	1	
05321 - <u>Guatapé</u>										1		
05347 - Heliconia											1	
05353 - Hispania						1			1		1	
05360 - <u>Itagüí</u>	6	5	5	5	8	1	29	29	39	50	78	5
05361 - Ituango	2									1		
05364 - Jardín			1	1	1				1			
05368 - Jericó					1		2			2		
05376 - La Ceja			1	1	1		2	1	3	6	3	
05380 - La Estrella			1		1		1	2	8	2	10	
05390 - La Pintada	1			1	1					4	1	
05400 - La Unión								1		1		
05411 - Liborina											2	
05425 - Maceo		1			1				2			
05440 - Marinilla	1	2		1	1		5		2	5	4	
05467 - Montebello							1	1	2		1	
05475 - Murindó								1				
05480 - Mutatá	2	3		1				1	1		1	
05483 - Nariño								2				
05490 - Necoclí	2		2	1		1				2	1	
05495 - Nechí	3	2		2	1				2	1	1	1
05501 - Olaya							1					
05541 - Peñol								1		1	1	
05543 - Peque					1						1	
05576 - Pueblorrico										1		
05579 - Puerto Berrío	3	4	5	4	9		5	3	7	8	13	3
05585 - Puerto Nare	1				1			2		2	4	
05591 - Puerto Triunfo		5	1		1	1	2				2	
05604 - Remedios	3		2		1		1		1		1	
05607 - Retiro				1			1	1			1	
05615 - Rionegro	1	3	2	2			6	7	10	16	18	3
05628 - Sabanalarga			1		1						1	
05631 - Sabaneta					1		3	5	4	15	13	
05642 - Salgar									2			
05647 - San Andrés De <u>Cuerquía</u>										1	1	
05649 - San Carlos			1				1	1	1	2	2	
05652 - San Francisco											1	
05656 - San Jerónimo					1						2	
05658 - San José De La Montaña										2		
05659 - San Juan De Urabá	3	2		1			1			2	1	
05660 - San Luis	2		1									
05664 - San Pedro									3			1
05665 - San Pedro De <u>Uraba</u>	2		2		1			1	3	1		
05667 - San Rafael					1				1			
05670 - San Roque		2		2	1				1		5	
05674 - San Vicente			1		1				1		2	
05679 - Santa Bárbara					1		1			1	1	

05679 - Santa Bárbara					1		1			1	1	
05686 - Santa Rosa De Osos					2		1	2	6	5	4	
05690 - Santo Domingo	1			1								
05697 - El Santuario		1	1				1	1	2	2	3	
05736 - Segovia	2	2		1	2			3	3	3	4	
05756 - Sonson				1					1	3	3	
05761 - Sopetrán	1	1			1					2	2	
05789 - Támesis		2	1								2	
05790 - Tarazá	6	1	3	3	4			4	2	3	2	
05792 - Tarso								1	1		2	
05809 - Titiribí					1					2	1	1
05837 - Turbo	9	5	6	3	3	1	4	5	5	5	9	
05842 - Uramita		1										
05847 - Urrao	1	1	1	1			2	1	1	1	2	
05854 - Valdivia					1						1	
05856 - Valparaíso	1											
05858 - Vegachí	2								1			
05861 - Venecia	1	2	1	1	2	1	3	2	6	3	2	
05873 - Vigía Del Fuerte				1				1				
05885 - Yalí		1					2					
05887 - Yarumal	1		1	1			1	3	2	2		
05890 - Yolombó	1							1			1	1
05893 - Yondó			1							2	3	
05895 - Zaragoza	4	3	2	1			3	1	2	3		
Total general	225	223	254	231	226	25	616	712	951	1.166	1.338	99



Gráfica 14. Datos Cuenta de Alto Costo 2016
Fuente: Tomado de Situación del VIH en Colombia, 2016

Bogotá

Proyecciones

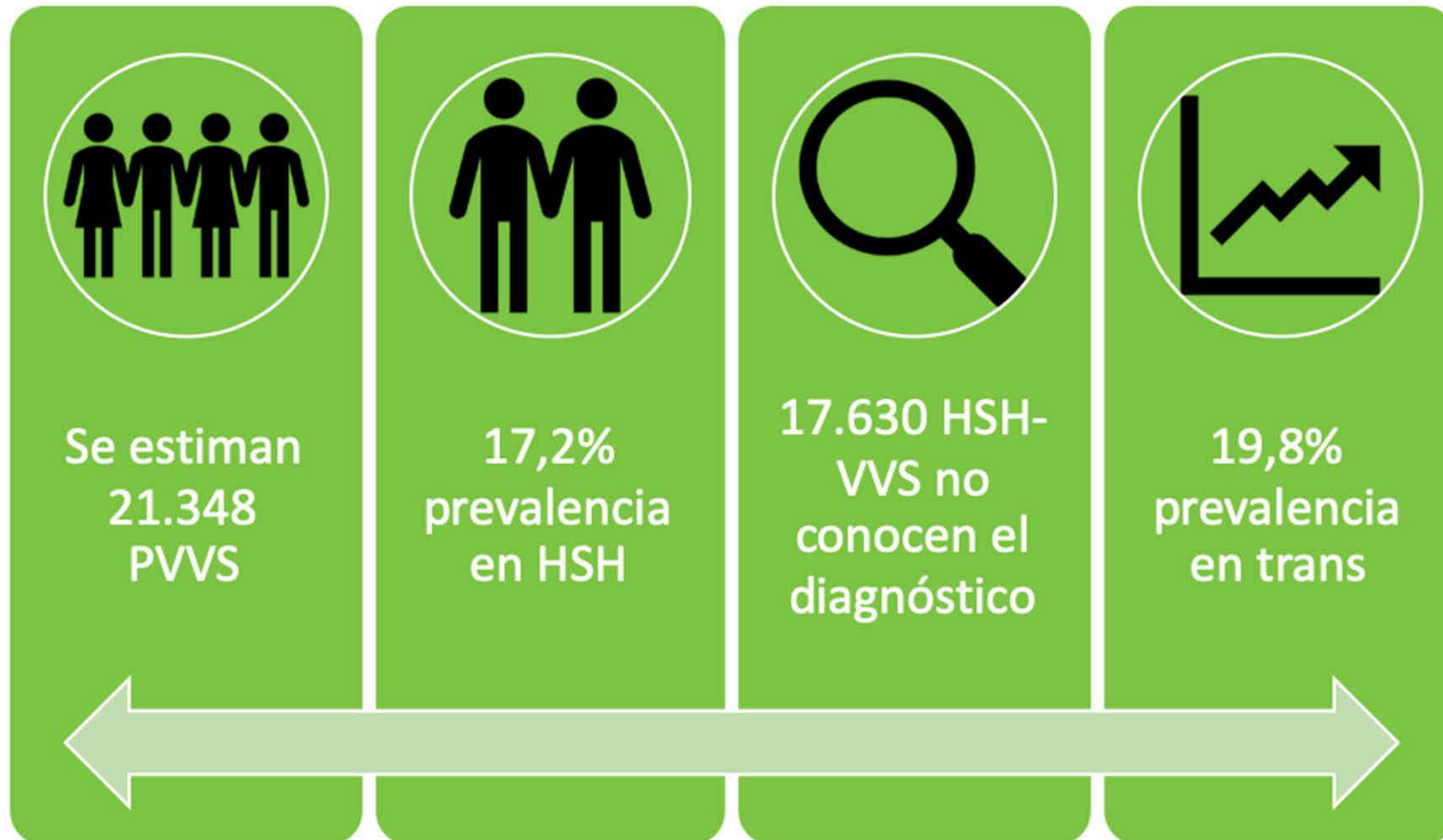

Tomado de estudio de comportamiento sexual en hombres que tienen sexo con otros hombres y mujeres Trans en la ciudad de Bogotá 2015.

Datos de proyecciones y de prevalencia para otras poblaciones clave en la ciudad de Bogotá.



*Tomado de estudio de comportamiento sexual en Mujeres trabajadoras Sexuales en la ciudad de Bogotá 2016.

** Tomado de estudio de comportamiento sexual en Habitantes de Calle en la ciudad de Bogotá 2015.

***Tomado de censo secretaria distrital de integración social Bogotá 2018.

****Prevalencia en PID tomado de la heroína en Colombia y su impacto en la salud pública Ministerio de Justicia 2014.

Mortalidad

Tabla 16. Evolución tasa de mortalidad por municipio de residencia x 100.000 habitantes

Distrito capital	2005	2006	2007	2008	2009	2010	2011	2012	2013	2014	2015	2016
11 - Bogotá, D.C.												
11001 - Bogotá, D.C.	5,38	5,01	4,65	4,60	3,75	4,05	4,10	3,33	4,00	3,74	3,74	4,10

Fuente: Datos consultados en cubo EEVV-SISPRO, febrero 2018

Morbilidad

Tabla 17. Número de hospitalizaciones por municipio de residencia

Distrito capital	2009	2010	2011	2012	2013	2014	2015	2016	2017
1 - Colombia									
11 - Bogotá, D.C.	1.363	3.244	4.655	5.239	4.312	5.636	3.921	1.888	729
Total general	1.363	3.244	4.655	5.239	4.312	5.636	3.921	1.888	729



Gráfica 16. Concentración de hospitalizaciones por persona

Tabla 18. Número de atenciones por urgencias por municipio de residencia

Distrito capital	2009	2010	2011	2012	2013	2014	2015	2016	2017
1 - Colombia									
11 - Bogotá, D.C.	254	458	605	777	742	804	660	397	351
Total general	254	458	605	777	742	804	660	397	351

Fuente: Datos consultados en cubo EEVV-SISPRO, febrero 2018

Acciones de detección en el sistema

Tabla 19. Número de personas a las que se les realizaron pruebas de VIH por sexo y año

Fuente: Datos consultados en cubo EEVV-SISPRO, febrero 2018



Tabla 20. Número de personas a las que se les diagnosticó VIH/Sida por municipios

Distrito capital	Mujeres					Hombres				
	2013	2014	2015	2016	2017	2013	2014	2015	2016	2017
1 - Colombia										
11 - Bogotá, D.C.										
11001 - Bogotá, D.C.	273	291	289	283	34	1.633	1.864	1.997	2.318	266
Total general	273	291	289	283	34	1.633	1.864	1.997	2.318	266

Fuente: Datos consultados en cubo EEVV-SISPRO, febrero 2018

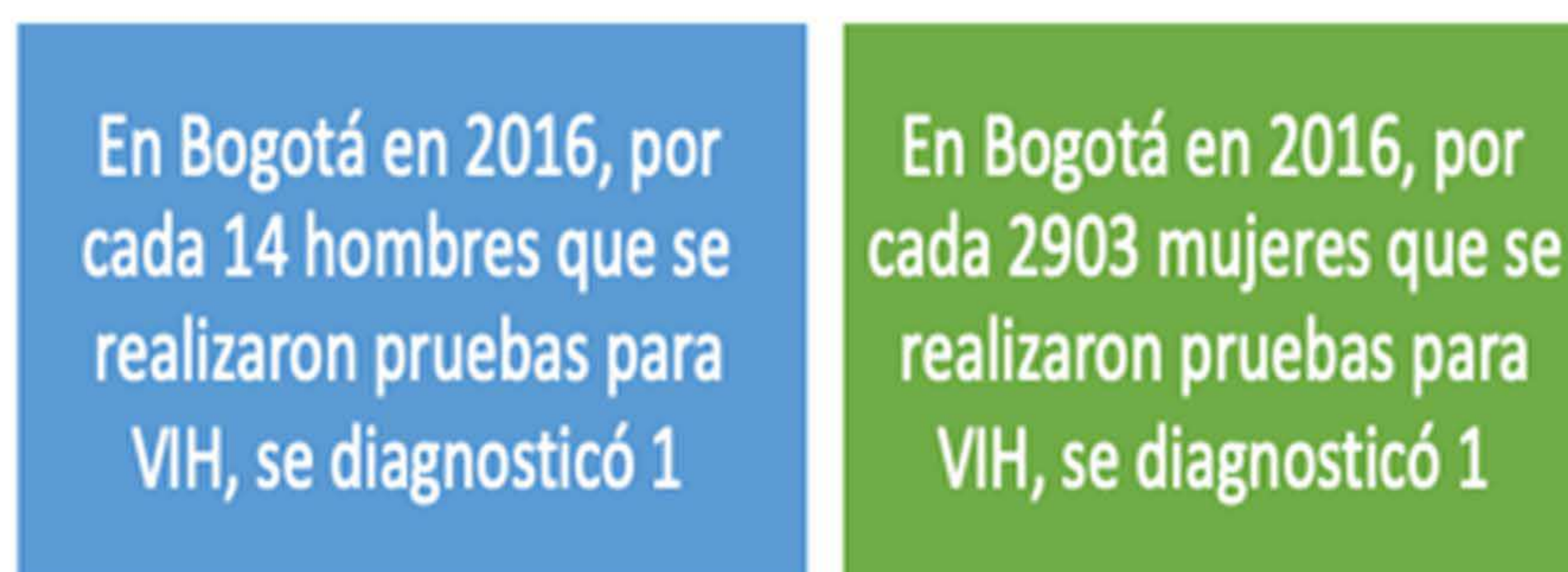

Gráfica 17. Datos Cuenta de Alto Costo 2016
 Fuente: Tomado de Situación del VIH en Colombia, 2016

Bucaramanga

Proyecciones

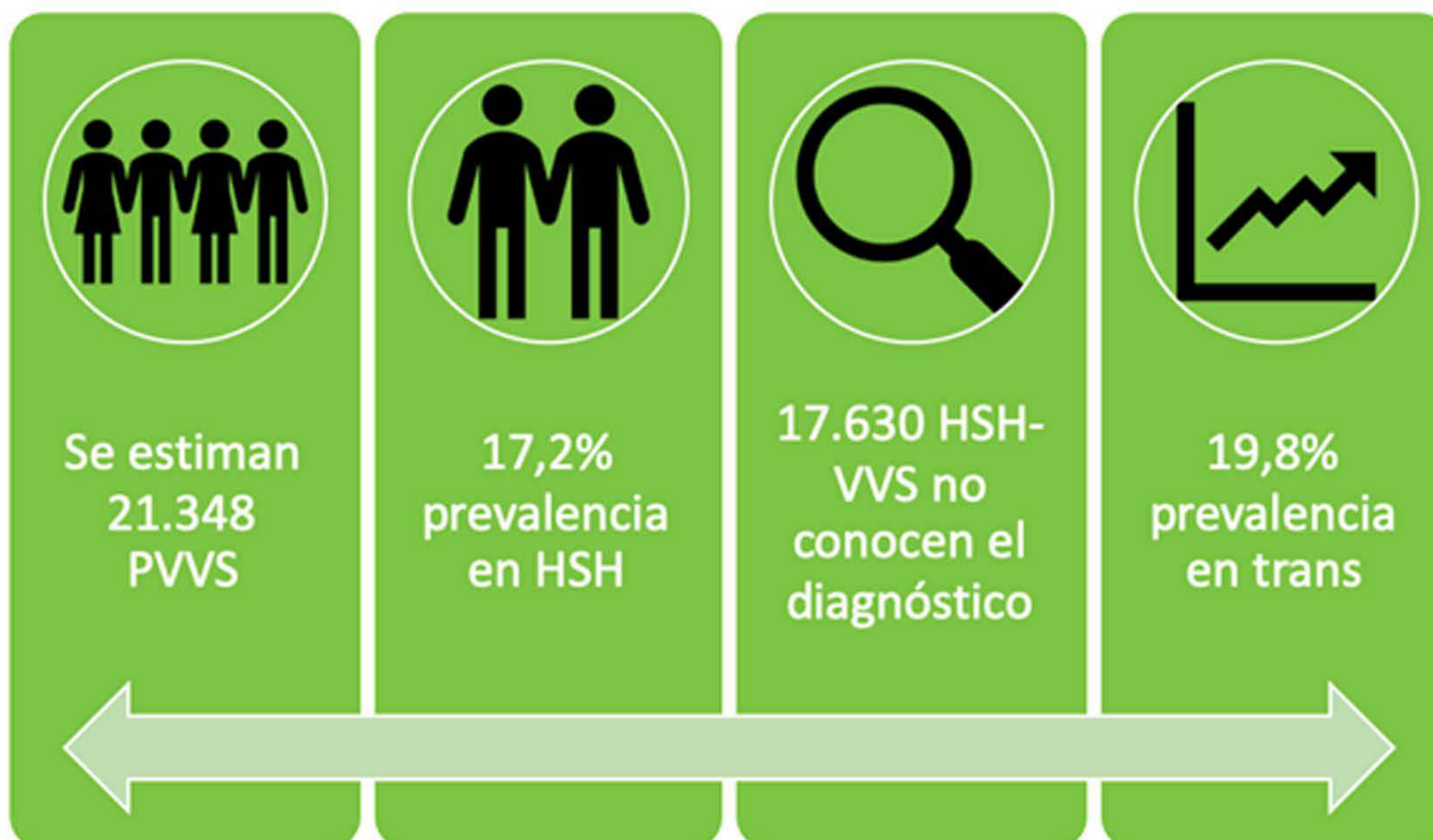

Tomado de estudio de comportamiento sexual en hombres que tienen sexo con otros hombres de la ciudad de Cúcuta año 2015 y para mujeres trans se toma el promedio nacional de 2015, teniendo en cuenta que la ciudad de Bucaramanga no tuvo estudio de comportamiento sexual, partiendo del principio epidemiológico de comportamiento cultural similar para las 2 ciudades.

Tabla 18. Número de atenciones por urgencias por municipio de residencia

Datos de proyecciones y de prevalencia para otras poblaciones clave en la ciudad de Bucaramanga.



*Tomado de estudio de comportamiento sexual en Mujeres trabajadoras Sexuales en la ciudad de Bucaramanga 2016.

**En la búsqueda de información de estimado poblacional e incidencia de VIH en PID no se encuentran datos de la ciudad de Bucaramanga, guardado la línea de investigación se toman con referencia los datos encontrados de la ciudad de Cúcuta teniendo en cuenta posibles similitudes de comportamiento cultural.

**Habitantes de Calle en la ciudad de Bucaramanga 2015.

*** Tomado de reporte metas secretaria de desarrollo social alcaldía de Bucaramanga 2017.

****Prevalencia en PID tomado de la heroína en Colombia y su impacto en la salud pública Ministerio de Justicia 2014.

Mortalidad

Tabla 21. Evolución tasa de mortalidad por municipio de residencia x 100.000 habitantes

Departamento-Municipio	2005	2006	2007	2008	2009	2010	2011	2012	2013	2014	2015	2016
68 - Santander												
68001 - Bucaramanga	10,26	7,53	10,19	11,51	10,14	9,54	9,90	8,36	6,26	7,58	9,47	7,76
68013 - Aguada	0,00	0,00	0,00	0,00	0,00	0,00	0,00	51,89	0,00	0,00	0,00	0,00
68020 - Albania	0,00	0,00	0,00	0,00	0,00	0,00	0,00	0,00	20,16	0,00	0,00	0,00
68051 - Aratoca	0,00	0,00	0,00	0,00	0,00	0,00	11,98	0,00	0,00	0,00	0,00	0,00
68077 - Barbosa	3,84	0,00	3,76	3,73	7,38	0,00	0,00	3,59	0,00	3,52	3,49	0,00
68079 - Barichara	0,00	0,00	0,00	0,00	0,00	0,00	13,53	13,60	0,00	0,00	0,00	0,00
68081 - Barrancabermeja	10,00	8,92	11,00	10,99	11,50	15,14	10,44	10,95	11,47	9,39	8,86	10,95
68101 - Bolívar	7,14	0,00	0,00	0,00	0,00	0,00	0,00	0,00	0,00	0,00	0,00	0,00
68167 - Charalá	0,00	0,00	17,82	0,00	0,00	0,00	0,00	0,00	0,00	0,00	0,00	9,57
68179 - Chipatá	0,00	0,00	0,00	19,47	0,00	19,51	19,54	0,00	19,59	0,00	0,00	39,37
68190 - Cimitarra	0,00	2,83	8,28	2,69	0,00	5,10	0,00	2,42	0,00	4,59	2,24	4,36
68207 - Concepción	0,00	0,00	0,00	0,00	0,00	0,00	0,00	0,00	0,00	0,00	18,90	0,00
68211 - Contratación	0,00	0,00	25,67	0,00	0,00	0,00	0,00	0,00	0,00	0,00	0,00	0,00
68229 - Curití	8,72	0,00	0,00	8,62	0,00	0,00	0,00	0,00	0,00	0,00	0,00	8,37
68235 - El Carmen De Chucurí	0,00	0,00	5,40	5,34	5,29	0,00	0,00	0,00	5,08	0,00	0,00	0,00
68250 - El Peñón	17,86	0,00	0,00	0,00	0,00	0,00	0,00	0,00	0,00	0,00	0,00	0,00
68255 - El Playón	0,00	15,40	0,00	7,87	0,00	0,00	0,00	0,00	0,00	0,00	0,00	8,59
68276 - Floridablanca	5,11	3,90	2,72	4,25	4,23	1,92	4,58	3,80	4,55	5,29	4,14	4,51
68307 - Girón	4,42	2,86	5,55	4,04	5,24	4,46	1,86	5,42	5,86	4,56	4,99	2,16
68318 - Guaca	0,00	0,00	0,00	0,00	0,00	0,00	0,00	15,28	0,00	0,00	0,00	0,00
68327 - Güepesa	0,00	0,00	0,00	0,00	0,00	24,76	0,00	0,00	0,00	0,00	0,00	0,00
68368 - Jesús María	0,00	0,00	0,00	0,00	0,00	30,38	0,00	0,00	0,00	31,53	0,00	0,00
68377 - La Belleza	0,00	0,00	0,00	0,00	0,00	11,71	0,00	0,00	0,00	0,00	0,00	11,64
68385 - Landázuri	0,00	0,00	6,57	0,00	0,00	0,00	0,00	0,00	0,00	0,00	0,00	0,00
68397 - La Paz	0,00	0,00	0,00	36,57	0,00	0,00	0,00	0,00	0,00	0,00	0,00	19,59
68406 - Lebríja	3,23	0,00	3,09	6,04	2,95	8,67	0,00	0,00	0,00	2,65	0,00	0,00
68418 - Los Santos	0,00	0,00	8,91	0,00	0,00	0,00	0,00	0,00	0,00	0,00	0,00	0,00
68432 - Málaga	0,00	5,36	0,00	0,00	5,38	0,00	0,00	0,00	5,42	0,00	0,00	0,00
68444 - Matanza	0,00	0,00	17,43	0,00	0,00	0,00	0,00	0,00	0,00	0,00	0,00	0,00
68464 - Mogotes	0,00	0,00	0,00	0,00	0,00	0,00	0,00	0,00	18,35	0,00	0,00	9,19
68500 - Oiba	0,00	0,00	0,00	8,95	0,00	0,00	0,00	0,00	0,00	0,00	0,00	0,00
68533 - Páramo	27,24	0,00	0,00	0,00	0,00	0,00	0,00	0,00	0,00	0,00	0,00	0,00
68547 - Piedecuesta	6,81	3,32	4,05	2,37	6,95	7,53	4,41	4,31	3,51	4,80	2,68	0,65
68549 - Pinchote	22,62	0,00	0,00	0,00	0,00	0,00	0,00	0,00	0,00	0,00	0,00	0,00
68572 - Puerto Nacional	0,00	0,00	7,11	0,00	0,00	7,43	0,00	0,00	0,00	0,00	0,00	8,15
68575 - Puerto Wilches	9,52	3,17	3,17	0,00	3,17	0,00	0,00	6,35	0,00	3,17	6,35	3,17
68615 - Rionegro	6,81	6,87	6,92	3,49	3,52	3,54	10,72	0,00	0,00	0,00	0,00	3,72
68655 - Sabana De Torres	0,00	0,00	5,10	0,00	5,15	5,18	5,21	0,00	10,56	10,64	10,72	0,00
68679 - San Gil	2,30	2,29	2,28	4,53	2,25	0,00	0,00	6,68	0,00	4,42	4,40	0,00
68684 - San José De Miranda	20,60	0,00	0,00	0,00	0,00	0,00	0,00	0,00	0,00	0,00	0,00	0,00
68689 - San Vicente De Chucurí	6,01	14,97	5,96	5,94	5,91	2,94	2,93	2,92	5,82	2,90	2,89	2,88
68745 - Simacota	0,00	0,00	11,52	0,00	0,00	0,00	0,00	0,00	0,00	0,00	0,00	0,00
68755 - Socorro	3,44	3,43	0,00	0,00	0,00	6,70	6,67	0,00	0,00	0,00	0,00	0,00
68770 - Suaita	9,11	0,00	0,00	0,00	0,00	0,00	0,00	0,00	0,00	9,67	0,00	0,00
68780 - Suratá	0,00	0,00	0,00	0,00	0,00	0,00	0,00	0,00	0,00	0,00	0,00	30,64
68855 - Valle De San José	0,00	0,00	0,00	0,00	0,00	20,15	0,00	0,00	0,00	0,00	0,00	0,00
68861 - Vélez	5,06	0,00	0,00	0,00	0,00	0,00	0,00	0,00	0,00	0,00	5,25	0,00
68895 - Zapatoca	0,00	10,71	0,00	0,00	0,00	0,00	10,98	0,00	0,00	0,00	22,40	0,00
Total general	6,03	4,57	5,86	5,88	5,70	5,82	5,15	4,97	4,51	4,83	5,05	4,54

Fuente: Datos consultados en cubo EEVV-SISPRO, febrero 2018

Morbilidad

Tabla 22. Número de hospitalizaciones por municipio de residencia

Departamento-Municipio	2009	2010	2011	2012	2013	2014	2015	2016	2017
1 - Colombia									
68 - Santander									
68001 - Bucaramanga	29	22	43	63	47	62	64	23	15
68077 - Barbosa			1			1			2
68081 - Barrancabermeja	18	2	14	19	21	12	31	14	12
68101 - Bolívar	5								
68132 - California				1	1				
68167 - Charalá					1				
68169 - Charta								1	
68179 - Chipatá			1					1	
68190 - Cimitarra				2	1		1		
68217 - Coromoro						1			
68235 - El Carmen De Chucurí						1			
68245 - El Guacamayo					1				
68255 - El Playón		1	2				1		
68276 - Floridablanca	3	5	8	12	9	8	7	7	6
68307 - Girón	2	3	3	4	5	7	12	2	2
68322 - Guapotá									1
68327 - Güepesa		1							
68344 - Hato		1							
68368 - Jesús María	1								
68406 - Lebríja	1			2	3				
68418 - Los Santos	1					1			
68432 - Málaga	2								
68464 - Mogotes	1								
68522 - Palmar							1		
68547 - Piedecuesta	4	2	3	3	3	3	2	1	1
68549 - Pinchote							1		
68572 - Puente Nacional	1						1		
68573 - Puerto Parra			1			1			
68575 - Puerto Wilches			3	3	1	1	3	2	
68615 - Rionegro	1		1			1	1		
68655 - Sabana De Torres			2	1			2	1	
68673 - San Benito						1			
68679 - San Gil			1	1	1				
68689 - San Vicente De Chucurí	2				2		1		
68755 - Socorro				1					
68770 - Suaita						2			
68773 - Sucre	1								
68780 - Suratá							1		
68820 - Tona						1			
68861 - Vélez		1		1		1			1
68895 - Zapatoca	1								
Total general	73	38	83	113	96	104	129	52	40

Fuente: Datos consultados en cubo EEVV-SISPRO, febrero 2018



Gráfica 18. Promedio días de estancia hospitalaria año 2017



Gráfica 19. Concentración de hospitalizaciones por persona.

Tabla 23. Número de atenciones por urgencias por municipio de residencia

Departamento-Municipio	2009	2010	2011	2012	2013	2014	2015	2016	2017
1 – Colombia									
68 – Santander									
68001 - Bucaramanga	1	22	23	60	73	67	61	26	25
68077 - Barbosa		1		1					1
68081 - Barrancabermeja	1	3	7	15	21	28	38	18	12
68190 - Cimitarra						1			
68217 - Coromoro						1			
68229 - Curití					1				
68271 - Florián							1		
68276 - Floridablanca	1	3	8	9	5	10	12	7	13
68307 - Girón		2	2	17	15	24	10	4	5
68322 - Guapotá									1
68324 - Guavatá						1			
68406 - Lebríja	1			1					
68418 - Los Santos	2					2			
68432 - Málaga				1					
68464 - Mogotes	1						1		
68547 - Piedecuesta	2	2	1	1	1	4	5	6	3
68572 - Puente Nacional							2		
68573 - Puerto Parra			1			1			
68575 - Puerto Wilches				2	2			1	
68615 - Rionegro		1							
68655 - Sabana De Torres							1	1	
68679 - San Gil		1	1	1	1	1	3		
68689 - San Vicente De Chucurí					3		2		
68755 - Socorro			1	4	4				
68855 - Valle De San José		2					1		
68861 - Vélez	1								
Total general	10	37	44	112	126	140	137	63	60

Fuente: Datos consultados en cubo EEVV-SISPRO, febrero 2018

Acciones de detección en el sistema

Tabla 24. Número de personas a las que se les realizaron pruebas de VIH por sexo y año

Departamento-Municipio	Mujeres					Hombres				
	2013	2014	2015	2016	2017	2013	2014	2015	2016	2017
1- Colombia										
68 - Santander										
68001 - Bucaramanga	2.011	4.892	5.782	5.480	5.396	543	1.462	1.717	1.479	1.666
68013 - Aguada	1	7	9	6	5			1	1	
68020 - Albania	1	7	16	4	2		2	3	2	
68051 - Aratoca	6	21	10	10	29		2	3	2	8
68077 - Barbosa	78	77	141	103	137	7	24	25	9	20
68079 - Barichara	18	37	28	12	16	2	5	3	1	5
68081 - Barrancabermeja	535	1.385	1.620	1.600	1.698	139	300	317	345	365
68092 - Betulia	9	26	4	18	34	4	6	3	3	7
68101 - Bolívar	35	91	69	45	55	3	6	9	8	10
68121 - Cabrera	3	6	13	3	6		2	1	1	
68132 - California	4	10	11	7	5	1	1	2	2	2
68147 - Capitanejo	6	10	11	18	30	3		2	2	4
68152 - Carcasí	2	7	4	17	41	1	2		1	3
68160 - Cepitá	2	4	2		8	1			1	1
68162 - Cerrito	6	15	16	19	43	3	8	3	4	4
68167 - Charalá	8	21	23	15	19	1		7	3	5
68169 - Charta		10	9	5					1	1
68176 - Chima	1	6	6	8	24		2			2
68179 - Chipatá	12	19	6	13	15		1		1	3
68190 - Cimitarra	61	244	170	141	117	11	20	21	29	18
68207 - Concepción	6	21	9	34	40	1	6	2	2	4
68209 - Confines	1	4	3	4	26			2	2	2
68211 - Contratación	1	8	8		3		1	2	2	2
68217 - Coromoro	3	19	13	4	7	1	3	4		1
68229 - Curití	5	29	67	5	16	1	9	4		2
68235 - El Carmen De Chucurí	42	113	96	116	116	3	11	12	16	2
68245 - El Guacamayo	1	5	11	5	3	2	3	2	1	2
68250 - El Peñón	2	45	21	12	3	1	15	1		1
68255 - El Playón	12	71	40	106	100	2	15	4	7	17
68264 - Encino	6	14	17	12	14		2		1	
68266 - Enciso	6	5	4	20	26	7	1	3	1	8
68271 - Florián	6	21	31	12	9		1	4	1	1
68276 - Floridablanca	798	1.355	1.634	1.644	1.683	176	345	396	415	476
68296 - Galán	12	10	20	4	6		1		1	1
68298 - Gambita	7	17	13	21	32	2	3	2	1	5
68307 - Girón	301	644	819	731	976	48	154	191	151	197
68318 - Guaca	2	23	15	35	41	2	5	3	2	6
68320 - Guadalupe	4	11	22	5	10		2	3		2
68322 - Guapotá	4	6	7	1	8		3	1		1

68324 - Guavatá	3	7	12	13	15	2	1	1		4
68327 - Güepa	9	26	17	15	33	1	2	7	4	5
68344 - Hato	11	5	6	14	13			1	1	1
68368 - Jesús María	3	4	8	5	2					
68370 - Jordán	2	7	4	1	12		2	2		1
68377 - La Belleza	6	29	30	21	17		1	3	5	3
68385 - Landázuri	17	45	55	30	54	3	11	8	10	15
68397 - La Paz	13	18	23	20	17	1	1	3	3	1
68406 - Lebríja	39	104	120	114	229	6	23	25	12	41
68418 - Los Santos	20	22	25	53	97	3	9	4	3	9
68425 - Macaravita	2	6	6	12	20		3			5
68432 - Málaga	25	47	32	77	148	10	16	6	8	11
68444 - Matanza	21	26	14	15	24	2	3	1	4	1
68464 - Mogotes	39	67	64	24	105	2	7	7	5	13
68468 - Molagavita	6	6	6	10	33	2	3		2	5
68498 - Ocamonte	6	20	10	5	11	1	1	4		
68500 - Oiba	10	15	19	15	45	2	3	2	4	9
68502 - Onzaga	5	36	24	25	32			2	2	
68522 - Palmar	6	7	1	6	8		2	1	1	
68524 - Palmas Del Socorro		9	8	7	10		2		1	1
68533 - Páramo	5	12	9	2	9		3	1	1	
68547 - Piedecuesta	249	562	757	886	1.176	57	116	114	169	295
68549 - Pinchote	6	13	14	9	25	1	3	1	3	7
68572 - Puente Nacional	15	21	43	45	15	2	6	6	6	1
68573 - Puerto Parra	12	65	18	45	52	1	5	4	4	4
68575 - Puerto Wilches	58	106	95	120	179	14	9	12	11	14
68615 - Rionegro	42	96	82	57	76	6	23	10	9	8
68655 - Sabana De Torres	78	276	199	191	186	5	25	19	18	25
68669 - San Andrés	4	13	9	41	55	2	7	2	4	10
68673 - San Benito	3	15	12	8	11	1	6			
68679 - San Gil	53	103	151	74	233	5	29	39	17	47
68682 - San Joaquín	3	11	14	20	27		1	2	1	4
68684 - San José De Miranda	2	8	5	29	39	2	6	1	2	7
68686 - San Miguel	5	5	9	8	16	1	3	2		3
68689 - San Vicente De Chucurí	30	67	49	42	60	4	10	16	12	10
68705 - Santa Bárbara		6	5	3	2		1			
68720 - Santa Helena Del Opón	7	21	14	9	5		3	4	2	1
68745 - Simacota	9	37	39	14	16	3	4	3	2	2
68755 - Socorro	26	96	102	41	136	4	25	22	15	40
68770 - Suaita	17	29	32	38	60	2	9	3	4	8
68773 - Sucre	8	46	42	27	18		8	2	4	1
68780 - Suratá		6	8	5	1	1	1			1
68820 - Tona	10	8	15	15	48	4	5	5	1	7
68855 - Valle De San José	15	34	22	16	20		2	2	6	3
68861 - Vélez	50	125	80	81	142	11	14	16	13	18
68867 - Vetas	1	4	7	4	8		1		2	1
68872 - Villanueva	9	24	22	29	47	2	3	6	2	6
68895 - Zapatoca	7	18	16	6	26	2	2	3	2	
Total general	4.985	11.649	13.154	12.642	14.412	1.130	2.843	3.125	2.873	3.502

Fuente: Datos consultados en cubo EEVV-SISPRO, febrero 2018

En Bucaramanga en 2016, por cada 11 hombres que se realizaron pruebas para VIH, se diagnosticó 1

En Bucaramanga en 2016, por cada 166 mujeres que se realizaron pruebas para VIH, se diagnosticó 1

Tabla 25. Número de personas a las que se les diagnosticó VIH/Sida por municipios

Departamento- Municipios	Mujeres					Hombres				
	2013	2014	2015	2016	2017	2013	2014	2015	2016	2017
1 - Colombia										
68 - Santander										
68001 - Bucaramanga	36	41	31	33	1	94	107	146	140	14
68051 - Aratoca									1	
68077 - Barbosa		1		1				2	3	
68079 - Barichara	1									
68081 - Barrancabermeja	13	12	19	15		31	30	55	44	4
68092 - Betulia	1					1			1	
68101 - Bolívar						1	1			
68147 - Capitanejo				1		1				
68152 - Carcasí						1				
68162 - Cerrito								1		
68167 - Charalá						2				
68169 - Charta									1	
68190 - Cimitarra	2	1	2			2	1	3		
68217 - Coromoro						1				
68229 - Curití				1						
68235 - El Carmen De Chucurí							1			
68245 - El Guacamayo							1			
68255 - El Playón		2	1				1			
68276 - Floridablanca	9	6	11	10	1	20	35	40	37	9
68307 - Girón	4	5	9	6		17	21	23	19	
68318 - Guaca	1						1			
68320 - Guadalupe						1				
68324 - Guavatá								1		
68344 - Hato									1	
68377 - La Belleza			1						1	
68385 - Landázuri	2	1	1						1	
68406 - Lebríja	2		1			1		3	1	
68418 - Los Santos							1		2	
68432 - Málaga						1				
68464 - Mogotes			1						1	
68500 - Oiba										1
68522 - Palmar								1		
68533 - Páramo								1		
68547 - Piedecuesta	4	6	3			11	14	6	12	1
68549 - Pinchote									1	
68572 - Puente Nacional		1								
68573 - Puerto Parra		1	1				1			
68575 - Puerto Wilches	1	1	1	1		5	2	5	2	
68615 - Rionegro	1						1	2		
68655 - Sabana De Torres	3		2	3		3		1	4	

68673 - San Benito						1				
68679 - San Gil	1	1		4		2	3	5	6	
68689 - San Vicente De Chucurí	3	1	4				2	2	1	
68705 - Santa Bárbara									1	
68720 - Santa Helena Del Opón		1								
68745 - Simacota	1					1		1		
68755 - Socorro						1	2	1		
68770 - Suaita							2	1	1	
68780 - Suratá									1	
68820 - Tona							1			
68861 - Vélez							3		1	
Total general	85	81	88	75	2	198	231	300	283	29



Gráfica 20. Datos Cuenta de Alto Costo 2016
Fuente: Tomado de Situación del VIH en Colombia, 2016

Cúcuta

Proyecciones



Datos de proyecciones y de prevalencia para otras poblaciones clave en la ciudad de Cúcuta.



*En la búsqueda de información de prevalencia de VIH en mujeres trabajadora sexuales y habitantes de calle no se encontró datos oficiales ni estudios que den cuenta de ello, guardando la línea de investigación se toman con referencia los datos encontrados de la ciudad de Bucaramanga teniendo en cuenta posibles similitudes de comportamiento cultural, se toman los datos del estudio de prevalencia en mujeres trabajadoras sexuales 2016 y habitantes de calle 2015 en la ciudad de Bucaramanga.

**Prevalencia en PID tomado de la heroína en Colombia y su impacto en la salud pública Ministerio de Justicia 2014.

Mortalidad

Tabla 26. Evolución tasa de mortalidad por municipio de residencia x 100.000 habitantes

Departamento-Municipio	2005	2006	2007	2008	2009	2010	2011	2012	2013	2014	2015	2016
54 - Norte de Santander												
54001 - Cúcuta	12,93	11,45	11,67	7,92	10,29	11,64	11,53	9,35	10,04	10,56	8,31	9,90
54003 - Abrego	0,00	0,00	0,00	0,00	0,00	0,00	0,00	2,71	0,00	0,00	0,00	5,21
54051 - Arboledas	0,00	0,00	10,92	0,00	0,00	0,00	0,00	0,00	0,00	0,00	0,00	0,00
54125 - Cácuta	0,00	0,00	0,00	0,00	0,00	0,00	0,00	0,00	0,00	50,38	0,00	53,39
54172 - Chinácota	0,00	0,00	0,00	0,00	0,00	0,00	0,00	6,31	6,24	0,00	0,00	0,00
54206 - Convención	0,00	0,00	0,00	0,00	6,55	0,00	0,00	0,00	0,00	0,00	0,00	0,00
54223 - Cucutilla	0,00	0,00	0,00	0,00	0,00	12,46	0,00	0,00	0,00	0,00	0,00	0,00
54239 - Durania	23,32	0,00	0,00	0,00	0,00	0,00	0,00	0,00	0,00	0,00	0,00	0,00
54245 - El Carmen	0,00	0,00	0,00	6,40	0,00	0,00	6,71	0,00	6,92	0,00	0,00	14,50
54250 - El Tarra	0,00	0,00	0,00	0,00	0,00	0,00	0,00	0,00	0,00	0,00	9,13	0,00
54261 - El Zulia	4,92	4,87	0,00	4,76	4,70	0,00	4,59	4,54	0,00	0,00	4,38	4,33
54313 - Gramalote	0,00	0,00	0,00	0,00	0,00	0,00	0,00	0,00	0,00	0,00	17,96	0,00
54344 - Hacarí	0,00	0,00	0,00	0,00	0,00	0,00	9,60	0,00	0,00	0,00	0,00	0,00
54385 - La Esperanza	9,13	0,00	0,00	0,00	0,00	0,00	0,00	0,00	0,00	0,00	0,00	0,00
54405 - Los Patios	5,95	5,87	2,90	2,86	1,41	1,39	2,75	8,14	4,02	9,26	0,00	3,87
54498 - Ocaña	1,10	3,28	3,26	2,15	3,20	3,18	3,15	4,17	4,14	6,16	7,13	6,06
54518 - Pamplona	1,88	3,73	1,85	3,67	0,00	3,62	1,79	1,78	3,54	1,75	0,00	1,73
54520 - Pamplonita	0,00	0,00	0,00	0,00	0,00	0,00	0,00	0,00	0,00	20,33	0,00	0,00
54553 - Puerto Santander	0,00	0,00	0,00	21,85	0,00	0,00	0,00	0,00	10,07	19,82	0,00	0,00
54599 - Ragonvalia	0,00	0,00	0,00	0,00	0,00	0,00	14,58	0,00	0,00	0,00	0,00	0,00
54660 - Salazar	0,00	0,00	0,00	0,00	0,00	10,91	0,00	0,00	0,00	0,00	0,00	0,00
54673 - San Cayetano	22,26	0,00	0,00	0,00	0,00	0,00	0,00	0,00	0,00	0,00	18,44	0,00
54680 - Santiago	0,00	0,00	36,89	0,00	0,00	0,00	0,00	0,00	0,00	0,00	0,00	0,00
54720 - Sardinata	0,00	0,00	0,00	0,00	0,00	0,00	0,00	0,00	0,00	0,00	8,84	0,00
54810 - Tibú	2,88	5,73	0,00	14,20	2,83	0,00	8,40	2,78	5,54	8,26	5,48	0,00
54871 - Villa Caro	0,00	0,00	0,00	0,00	0,00	0,00	19,46	0,00	19,36	0,00	0,00	0,00
54874 - Villa Del Rosario	5,73	2,80	6,83	1,33	2,60	5,09	7,45	7,28	4,74	2,31	0,00	3,31
Total general	7,32	6,54	6,56	5,02	5,60	6,47	7,03	6,06	6,23	6,77	5,09	6,14

Morbilidad

Tabla 27. Número de hospitalizaciones por municipio de residencia

Departamento-Municipio	2009	2010	2011	2012	2013	2014	2015	2016	2017
1 - Colombia									
54 - Norte de Santander									
54001 - Cúcuta	22	14	54	22	33	67	37	4	10
54003 - Abrego			1						
54128 - Cachirá							1		
54172 - Chinácota					1	1			
54206 - Convención				1					
54245 - El Carmen						1			
54261 - El Zulia								1	2
54398 - La Playa							1		
54405 - Los Patios	5		3	5	2	3	1	1	
54418 - Lourdes						1			
54498 - Ocaña	2			3	6	11	14	3	3
54518 - Pamplona						1	3	3	1
54520 - Pamplonita					1	2			
54553 - Puerto Santander						1	1		
54673 - San Cayetano				3					
54720 - Sardinata			1			1	1		1
54800 - Teorama					3				
54810 - Tibú			1		3	2			
54820 - Toledo								1	
54874 - Villa Del Rosario	3	1			5	4	6		
Total general	32	15	60	34	54	95	65	13	17

Fuente: Datos consultados en cubo EEVV-SISPRO, febrero 2018



Gráfica 21. Promedio días de estancia hospitalaria año 2017

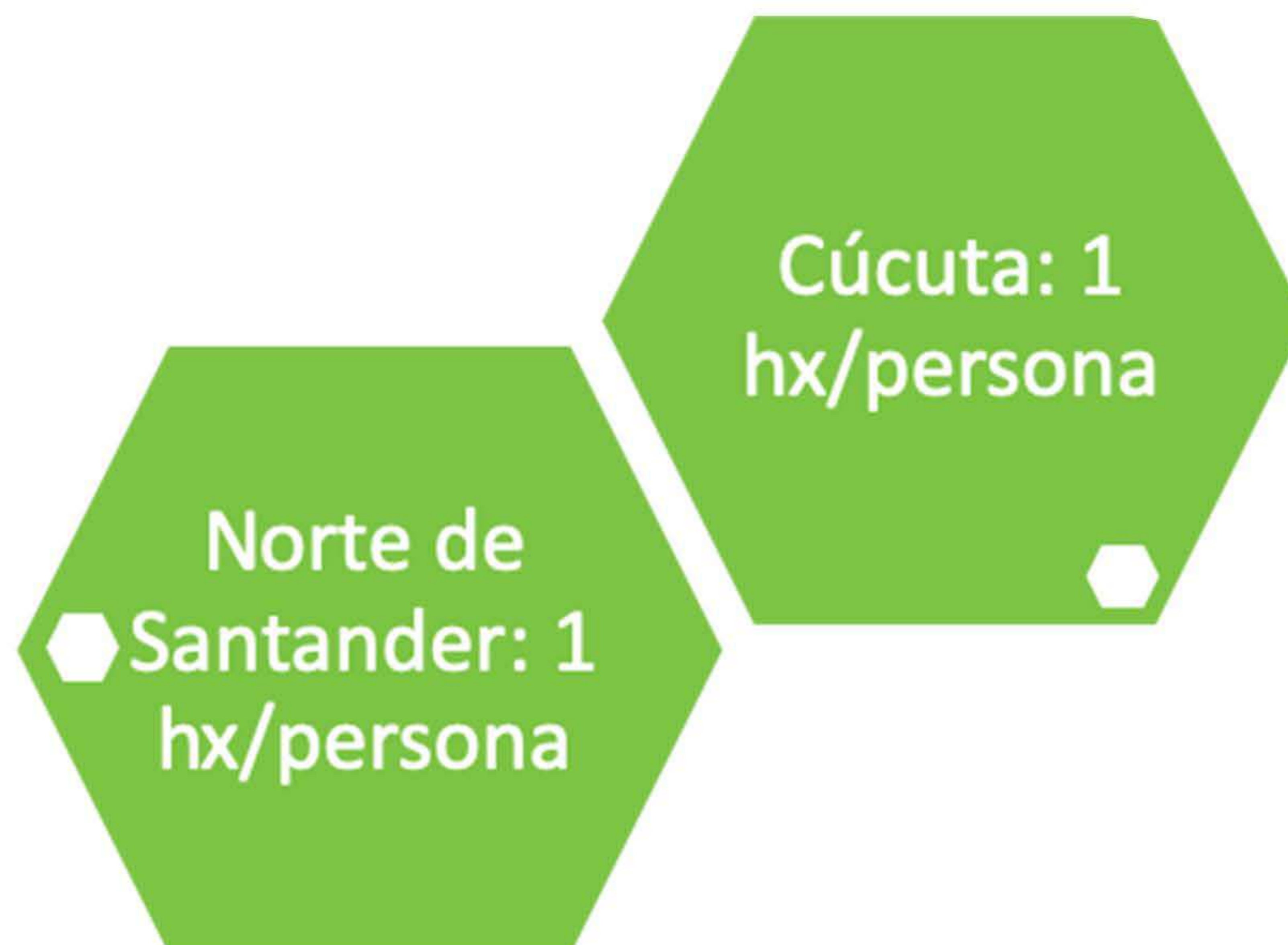

Gráfica 22. Concentración de hospitalizaciones por persona

Tabla 28. Número de atenciones por urgencias por municipio de residencia

Departamento-Municipio	2009	2010	2011	2012	2013	2014	2015	2016	2017
1 - Colombia									
54 - Norte de Santander									
54001 - Cúcuta	3	4	17	42	68	70	43	6	20
54128 - <u>Cachirá</u>							1		
54206 - Convención						2			
54405 - Los Patios			2	5	1		2		1
54498 - Ocaña						4		2	1
54518 - Pamplona		1			4	2		2	1
54520 - Pamplonita					1				
54553 - Puerto Santander				1				4	
54673 - San Cayetano								1	
54720 - Sardinata									1
54800 - Teorama				2	2	1			
54810 - Tibú			1		2	1			
54820 - Toledo								1	
54874 - Villa Del Rosario					5	1	6		
Total general	3	5	20	50	83	81	52	16	24

Acciones de detección en el sistema

Tabla 29. Número de personas a las que se les realizaron pruebas de VIH por sexo y año

Departamento-Municipios	Mujeres					Hombres				
	2013	2014	2015	2016	2017	2013	2014	2015	2016	2017
1- Colombia										
54 - Norte de Santander										
54001 - Cúcuta	3.056	5.422	4.746	3.623	5.709	439	1.072	949	879	1.475
54003 - Abrego	115	320	209	158	173	12	26	23	15	25
54051 - Arboledas	41	39	14	11	22	2	5	2		4
54099 - Bochalema	21	52	21	42	55	4	6	4	6	15
54109 - <u>Bucarasica</u>	10	23	10	22	20			1		2
54125 - <u>Cácuta</u>	11	22	9	9	29		4	1		8
54128 - <u>Cachirá</u>	45	102	78	85	100		7	3	8	7
54172 - Chinácota	54	104	54	105	127	6	12	5	14	18
54174 - Chitagá	23	56	7	51	64	5	2	2	2	4
54206 - Convención	23	76	56	36	70	1	9	6	3	4
54223 - <u>Cucutilla</u>	14	23	19	27	58	2	5	4	1	9
54239 - Durania	6	7	10	5	9	1	2			2
54245 - El Carmen	44	69	53	59	97	7	4	8	7	10
54250 - El Tarra	108	154	74	62	108	3	4	8	5	10
54261 - El Zulia	109	233	149	97	157	12	17	15	12	25
54313 - Gramalote	17	23	6	6	10	2	4	1	2	4
54344 - Hacarí	36	91	41	59	35	2	8	5	5	8
54347 - Herrán	8	14	5	12	9	1	2		1	3
54377 - <u>Labateca</u>	33	41	16	58	62	4	4	2	2	6
54385 - La Esperanza	24	66	59	53	76	2	2	6	2	12

54398 - La Playa	26	58	16	46	31	2	4	3	2	5
54405 - Los Patios	304	398	411	287	278	33	68	62	47	80
54418 - Lourdes	10	14	9	16	20			1	1	2
54480 - Mutiscua	3	10	7	6	14				2	
54498 - Ocaña	402	908	793	806	739	63	135	99	86	129
54518 - Pamplona	90	304	163	211	431	16	48	35	32	83
54520 - Pamplonita	10	27	3	9	28	2	6		4	6
54553 - Puerto Santander	48	108	49	103	81	4	12	6	11	21
54599 - Ragonvalia	13	29	18	38	53	1	4	1	7	4
54660 - Salazar	14	29	14	50	50	3	5	1	3	4
54670 - San Calixto	69	92	119	106	136	5	7	9	5	31
54673 - San Cayetano	18	41	17	30	33	1	7	1	7	7
54680 - Santiago	8	18	13	22	40		1	2	5	12
54720 - Sardinata	81	147	108	117	169	4	17	9	12	8
54743 - Silos	18	40	16	33	36	1	8	3	1	6
54800 - Teorama	51	94	64	52	84	2	11	9	7	8
54810 - Tibú	198	389	263	340	554	12	39	33	28	62
54820 - Toledo	42	106	59	111	143	4	13	7	13	15
54871 - Villa Caro	31	38	9	11	30	4	4	2		4
54874 - Villa Del Rosario	355	555	345	410	537	22	74	59	69	85
Total general	5.589	10.342	8.132	7.384	10.477	684	1.658	1.387	1.306	2.223

Fuente: Datos consultados en cubo EEVV-SISPRO, febrero 2018

En Cucuta en 2016, por cada 6 hombres que se realizaron pruebas para VIH, se diagnosticó 1

En Cucuta en 2016, por cada 57 mujeres que se realizaron pruebas para VIH, se diagnosticó 1

Tabla 30. Número de personas a las que se les diagnosticó VIH/Sida por municipios

Departamento-Municipios	Mujeres					Hombres				
	2013	2014	2015	2016	2017	2013	2014	2015	2016	2017
1 - Colombia										
54 - Norte de Santander										
54001 - Cúcuta	44	54	56	46	3	118	146	167	157	7
54003 - Abrego							2	1	1	
54051 - Arboledas									1	
54172 - Chinácota		1					2	1		
54206 - Convención				1						
54223 - Cucutilla			1			1				
54245 - El Carmen				2				1		
54261 - El Zulia			2	1		2	1	2		
54344 - Hacarí						1	1		1	
54398 - La Playa									1	
54405 - Los Patios		1	1	4		5	5	5	9	
54418 - Lourdes							1			
54498 - Ocaña	5	5	1	3		3	6	13	12	
54518 - Pamplona		1				2	8	6	11	2
54553 - Puerto Santander			1	2		5		4	3	
54599 - Ragonvalia							1			
54673 - San Cayetano	1		1							
54680 - Santiago									1	
54720 - Sardinata		1	1	1				1	1	
54743 - Silos									1	
54800 - Teorama		1				1		3	1	
54810 - Tibú	1	2		1		4	2	3		
54820 - Toledo			2	1		1			1	
54874 - Villa Del Rosario	5	5	2	5		7	12	11	9	1
Total general	56	71	68	67	3	150	187	218	210	10

Fuente: Datos consultados en cubo EEVV-SISPRO, febrero 2018



Gráfica 23. Datos Cuenta de Alto Costo 2016
Fuente: Tomado de Situación del VIH en Colombia, 2016

Montería

Proyecciones

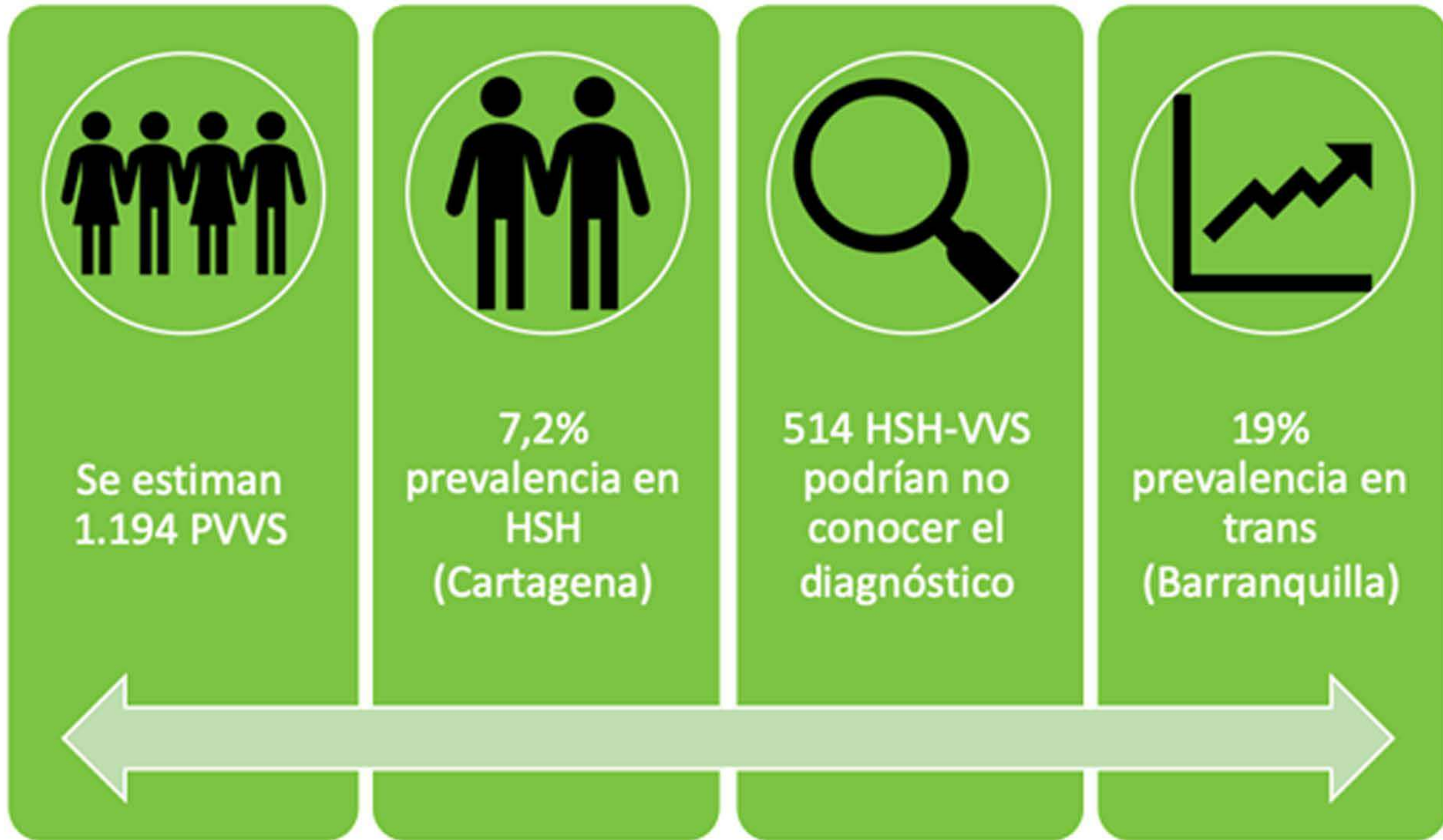

Datos de proyecciones y de prevalencia para otras poblaciones clave en la ciudad de Montería.

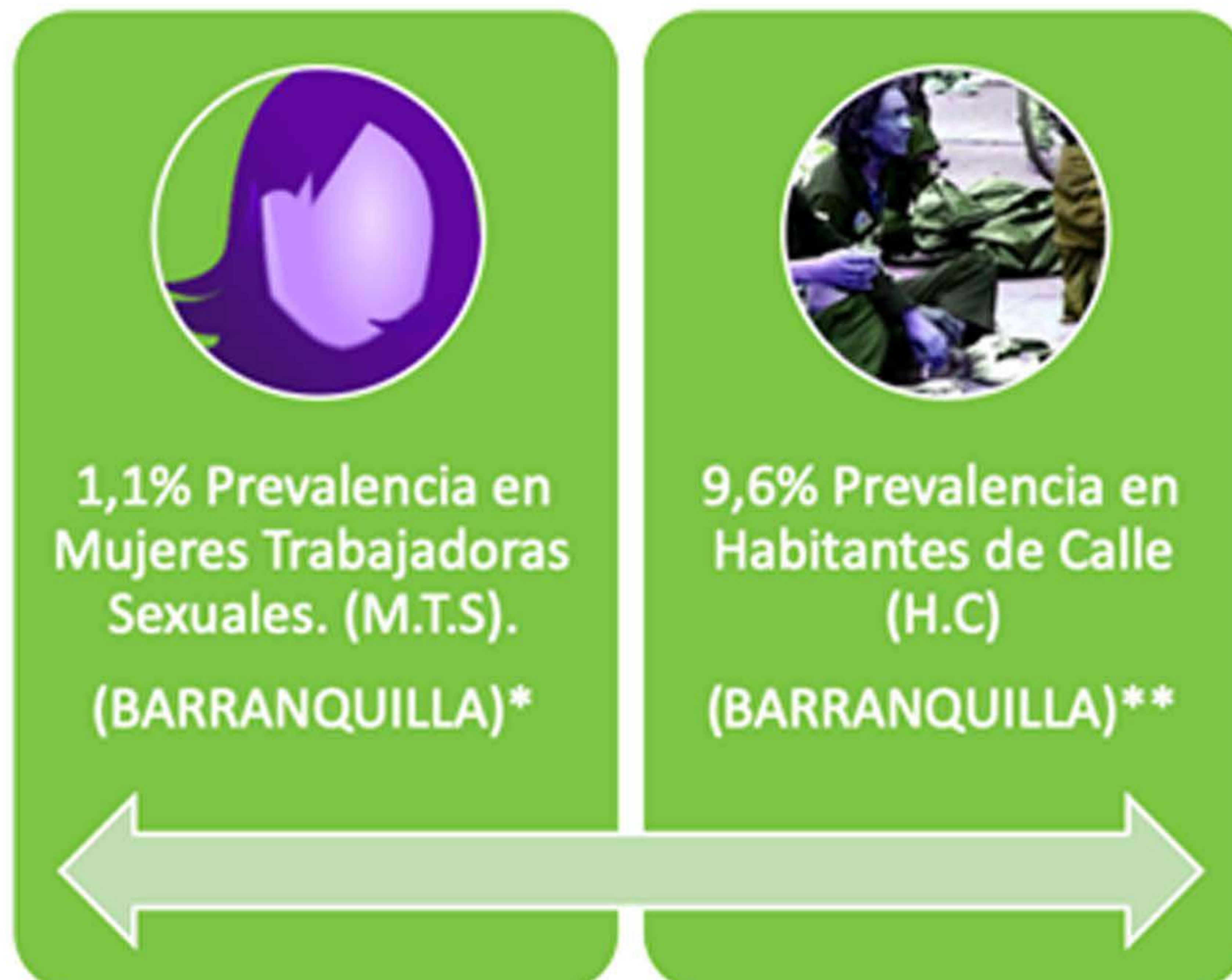

*Tomado de estudio de comportamiento sexual en Mujeres trabajadoras Sexuales en la ciudad de barranquilla 2016.

** Tomado de estudio de comportamiento sexual en Habitantes de Calle en la ciudad de barranquilla 2015. Los datos se toman de la ciudad de barranquilla, estos son de referencia teniendo en cuenta el comportamiento cultural de la región.

Mortalidad

Tabla 31. Evolución tasa de mortalidad por municipio de residencia x 100.000 habitantes

Departamento-Municipios	2005	2006	2007	2008	2009	2010	2011	2012	2013	2014	2015	2016
23 – Córdoba												
23001 - Montería	10,55	10,91	9,46	4,78	9,67	10,74	10,10	8,53	11,90	10,81	12,01	8,94
23068 - Ayapel	2,35	6,93	2,27	2,23	6,57	2,15	6,33	4,14	6,09	1,99	11,73	5,75
23079 - Buenavista	10,52	0,00	0,00	0,00	0,00	4,94	0,00	0,00	0,00	0,00	0,00	0,00
23090 - Canalete	0,00	0,00	5,54	0,00	0,00	0,00	0,00	9,93	0,00	0,00	0,00	4,54
23162 - Cereté	10,72	7,09	5,86	3,48	10,36	1,14	2,26	6,72	3,33	7,71	7,65	3,25
23168 - Chimá	14,66	7,26	0,00	0,00	7,05	0,00	0,00	0,00	13,57	6,72	0,00	6,59
23182 - Chinú	0,00	0,00	0,00	0,00	2,21	4,38	0,00	2,14	2,12	2,09	2,07	2,05
23189 - Ciénaga De Oro	1,88	1,85	1,81	1,78	1,75	3,43	3,36	1,65	4,85	4,76	4,67	4,58
23300 - Cotorra	0,00	0,00	0,00	0,00	0,00	19,66	0,00	0,00	0,00	0,00	6,47	0,00
23350 - La Apartada	0,00	0,00	0,00	7,46	7,34	0,00	7,07	0,00	0,00	0,00	13,15	0,00
23417 - Loricá	5,44	1,80	1,79	0,00	1,76	3,50	0,87	0,86	0,86	0,85	4,23	1,68
23419 - Los Córdoba	0,00	0,00	10,60	0,00	5,01	4,87	9,46	4,59	0,00	4,34	0,00	0,00
23464 - Momil	7,10	0,00	7,01	0,00	0,00	0,00	0,00	0,00	13,66	0,00	0,00	0,00
23466 - Montelíbano	2,73	2,67	3,92	1,44	4,23	4,13	6,73	7,89	3,86	5,03	3,69	4,81
23500 - Moñitos	0,00	0,00	0,00	0,00	4,00	0,00	0,00	3,82	0,00	0,00	3,65	3,59
23555 - Planeta Rica	1,62	3,22	3,19	3,16	3,13	7,77	1,54	6,11	9,08	1,50	4,47	5,90
23570 - Pueblo Nuevo	0,00	3,11	0,00	0,00	0,00	0,00	0,00	2,76	0,00	0,00	2,59	2,54
23574 - Puerto Escondido	0,00	0,00	0,00	0,00	4,10	3,98	0,00	3,75	3,64	7,07	0,00	3,33
23580 - Puerto Libertador	2,84	2,75	0,00	2,62	7,63	4,93	7,16	0,00	2,24	4,33	4,20	4,07
23586 - Purísima	0,00	6,80	0,00	0,00	0,00	6,73	0,00	0,00	0,00	6,65	13,27	0,00
23660 - Sahagún	1,14	2,28	1,14	1,13	4,52	6,76	1,12	3,36	2,24	3,35	10,01	1,11
23670 - San Andrés Sotavento	0,00	0,00	1,51	0,00	2,74	2,67	2,60	2,53	9,86	0,00	2,34	0,00
23672 - San Antero	3,83	11,29	3,69	0,00	0,00	3,50	6,86	3,37	0,00	0,00	9,56	0,00
23675 - San Bernardo Del Viento	0,00	0,00	6,25	3,10	6,13	0,00	3,00	5,94	0,00	8,72	5,75	0,00
23678 - San Carlos	4,23	0,00	4,12	0,00	0,00	3,95	3,90	7,69	11,38	7,48	7,38	3,64
23682 - San José De Uré	0,00	0,00	0,00	0,00	0,00	0,00	0,00	0,00	0,00	0,00	9,10	0,00
23686 - San Pelayo	0,00	0,00	0,00	0,00	0,00	0,00	0,00	4,74	2,34	0,00	2,29	2,27
23807 - Tierralta	3,81	1,24	6,06	2,37	0,00	1,13	7,71	0,00	2,10	1,03	5,00	4,89
23815 - Tuchín	0,00	0,00	0,00	0,00	0,00	2,97	0,00	0,00	0,00	0,00	2,65	2,59
23855 - Valencia	0,00	0,00	0,00	2,72	0,00	2,61	2,55	0,00	2,43	4,76	2,33	2,28
Total general	4,90	4,63	4,36	2,21	4,88	5,31	4,73	4,53	5,43	4,93	6,79	4,44

Fuente: Datos consultados en cubo EEVV-SISPRO, febrero 2018

Morbilidad

Tabla 32. Número de hospitalizaciones por municipio de residencia

Etiquetas de fila	2009	2010	2011	2012	2013	2014	2015	2016	2017
1 - Colombia									
23 - Córdoba									
23001 - Montería	25	28	37	62	62	57	63	18	14
23068 - Ayapel	2	2	1	9	5	4	11	1	
23079 - Buenavista		1		1	3	2	1		1
23090 - Canalete					1		1		
23162 - Cereté	3	1	1	12	2	9	5	2	
23168 - Chimá					1	4			
23182 - Chinú				1				1	
23189 - Ciénaga De Oro			4	5	2	5	3	2	
23300 - Cotorra	1			2		4			
23350 - La Apartada				1	1				
23417 - Loricá	3			1	4	4	4	3	4
23419 - Los Córdoba			1			1			
23464 - Momil						5			2
23466 - Montelíbano	1	1	6	2	6	5	2	4	5
23555 - Planeta Rica	1	1		5	9	5	5		2
23570 - Pueblo Nuevo		10	8	1	1	2	2		
23574 - Puerto Escondido		1			4				
23580 - Puerto Libertador	1			5	5		3	2	1
23586 - Purísima			1					1	
23660 - Sahagún		1		6	1	6	3	1	2
23670 - San Andrés Sotavento	2			2	1				
23672 - San Antero					3	1			
23675 - San Bernardo Del Viento				1			2		
23678 - San Carlos	2		1	1	1	7	1		1
23682 - San José De Uré						1			
23686 - San Pelayo					1				
23807 - Tierralta	2			3	2	9	7	1	4
23815 - Tuchín						2	1		
23855 - Valencia			1	3	3		4	1	1
Total general	43	46	61	123	118	133	118	37	37

Fuente: Datos consultados en cubo EEVV-SISPRO, febrero 2018



Gráfica 21. Promedio días de estancia hospitalaria año 2017

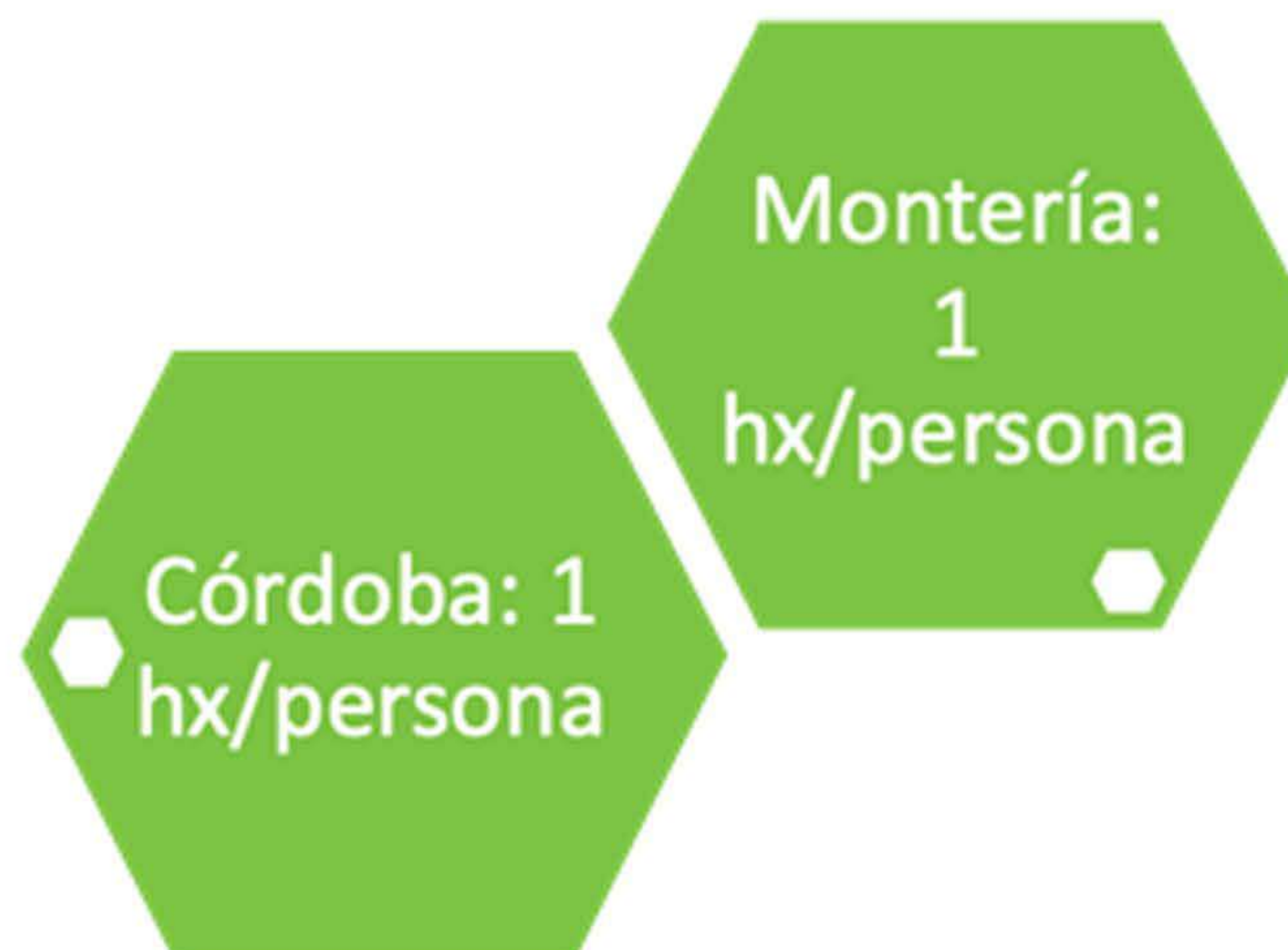

Gráfica 25. Concentración de hospitalizaciones por persona.

Tabla 33. Número de atenciones por urgencias por municipio de residencia

Departamento-Municipio	2009	2010	2011	2012	2013	2014	2015	2016	2017
1 - Colombia									
23 - Córdoba									
23001 - Montería	16	20	16	28	26	36	35	21	35
23068 - Ayapel		3	2	4	6	5	5	1	5
23090 - Canalete					1				
23162 - Cereté	3	2	1	5	1	6	3	1	7
23168 - Chimá					2		1		
23182 - Chinú									2
23189 - Ciénaga De Oro	1	1	1		2	2	3		1
23300 - Cotorra				1		3			
23350 - La Apartada				1	1				
23417 - Loricá	2	2			1	4		2	3
23466 - Montelíbano		1	3	1	2	1	5	2	6
23555 - Planeta Rica		1	1		6	4	2	2	1
23570 - Pueblo Nuevo						1	1		
23574 - Puerto Escondido					1				
23580 - Puerto Libertador			1	3	3		1		1
23660 - Sahagún		2	1		1	6	3		
23670 - San Andrés Sotavento			1	4	2				
23672 - San Antero					1			1	2
23678 - San Carlos				1		2	1		
23686 - San Pelayo		2		1					1
23807 - Tierralta				1	1	4	2	3	4
23815 - Tuchín									1
23855 - Valencia							1		1
Total general	22	34	27	50	57	74	63	33	70

Fuente: Datos consultados en cubo EEVV-SISPRO, febrero 2018

Acciones de detección en el sistema

Tabla 34. Número de personas a las que se les realizaron pruebas de VIH por sexo y año

Departamento-Municipio	Mujeres					Hombres				
	2013	2014	2015	2016	2017	2013	2014	2015	2016	2017
1- Colombia										
23 - Córdoba										
23001 - Montería	4.102	6.269	7.060	7.981	10.580	482	832	1.010	1.306	2.039
23068 - Ayapel	92	283	310	326	369	3	38	31	58	49
23079 - Buenavista	82	213	121	112	120	8	31	11	17	20
23090 - Canalete	174	198	203	216	193	13	16	16	18	13
23162 - Cereté	422	669	845	831	1.007	63	92	108	115	169
23168 - Chimá	69	102	137	72	35	7	11	13	9	4
23182 - Chinú	121	362	457	463	610	23	30	46	49	83
23189 - Ciénaga De Oro	262	507	354	424	501	18	55	53	53	73
23300 - Cotorra	43	69	104	117	96	11	6	15	18	22
23350 - La Apartada	104	143	107	112	123	9	10	13	16	15
23417 - Lorica	553	808	869	1.108	1.290	64	100	105	126	144
23419 - Los Córdoba	103	170	224	218	194	11	16	22	20	19
23464 - Momil	32	134	163	154	30	1	9	14	10	3
23466 - Montelíbano	603	958	1.190	1.137	1.465	71	114	179	181	248
23500 - Moñitos	46	196	117	161	170	3	18	12	10	7
23555 - Planeta Rica	504	796	761	687	772	43	84	97	100	96
23570 - Pueblo Nuevo	144	242	250	241	250	12	16	13	33	26
23574 - Puerto Escondido	138	154	310	271	205	15	17	28	31	17
23580 - Puerto Libertador	243	440	577	545	593	31	32	59	55	53
23586 - Purísima	110	119	158	180	185	13	12	10	15	21
23660 - Sahagún	203	346	419	502	643	17	33	49	78	85
23670 - San Andrés Sotavento	565	526	788	680	288	31	43	49	47	21
23672 - San Antero	42	91	125	212	269	16	14	18	29	20
23675 - San Bernardo Del Viento	121	215	430	611	440	16	20	35	88	46
23678 - San Carlos	96	212	138	210	187	5	17	12	31	22
23682 - San José De Uré	11	22	35	48	78	1	2	6	1	7
23686 - San Pelayo	154	267	242	263	233	15	27	22	24	22
23807 - Tierralta	1.017	1.034	1.164	1.640	1.154	68	81	104	141	113
23815 - Tuchín	61	157	419	477	155	9	13	23	32	8
23855 - Valencia	264	349	425	537	490	27	48	38	56	39
Total general	10.481	16.051	18.502	20.536	22.725	1.106	1.837	2.211	2.767	3.504

Fuente: Datos consultados en cubo EEVV-SISPRO, febrero 2018

En Manizales en 2016,
por cada 14 hombres
que se realizaron
pruebas para VIH, se
diagnosticó 1

En Manizales en 2016,
por cada 144 mujeres
que se realizaron
pruebas para VIH, se
diagnosticó 1

Tabla 35. Número de personas a las que se les diagnosticó VIH/Sida por municipios

Departamento-Municipios	Mujeres					Hombres				
	2013	2014	2015	2016	2017	2013	2014	2015	2016	2017
1 - Colombia										
23 - Córdoba										
23001 - Montería	60	47	53	49	6	97	75	119	122	9
23068 - Ayapel	9	5	4	2		5	2	5	3	1
23079 - Buenavista	1	2		1		1	4	1	1	
23090 - Canalete				1			1	1	1	
23162 - Cereté	2	5	3	3		8	18	15	11	
23168 - Chimá		1				3	1		2	
23182 - Chinú	3	1	4	3		1	3	3	3	1
23189 - Ciénaga De Oro	2	4	4	5		5	6	6	11	
23300 - Cotorra				3		1	1		2	
23350 - La Apartada	1			1		2		1		
23417 - Loricá	8	3	9	9	1	4	12	8	12	1
23419 - Los Córdoba		1	2	1				3		
23464 - Momil		2			1			1	2	
23466 - Montelíbano	7	7	2	9	1	11	12	9	13	2
23500 - Moñitos	1	1	2	1		1	1		1	
23555 - Planeta Rica	2	5	3	3		7	5	10	11	2
23570 - Pueblo Nuevo	2	4				1	3	2	3	
23574 - Puerto Escondido		1				1	1	2		
23580 - Puerto Libertador	6	1	2	3		4		2	1	
23586 - Purísima	1			3		2			2	
23660 - Sahagún	2	6	8	5		9	10	7	12	2
23670 - San Andrés Sotavento	3		1	1		6	3	1	4	1
23672 - San Antero						2	3	2	1	
23675 - San Bernardo Del Viento	2	3		2		1			1	
23678 - San Carlos	1	5	1	3		1	1	3	6	1
23682 - San José De Uré	1									
23686 - San Pelayo	1	1	1	1		1	2		3	1
23807 - Tierralta	7	4	4	2		3	4	4	6	
23815 - Tuchín	2	1	2			1	5	4	1	1
23855 - Valencia	2	2	1			2	2	3	6	
Total general	126	112	106	111	9	180	175	212	241	22

Fuente: Datos consultados en cubo EEVV-SISPRO, febrero 2018



Gráfica 26. Datos Cuenta de Alto Costo 2016
Fuente: Tomado de Situación del VIH en Colombia, 2016

Manizales

Proyecciones



Mortalidad

Tabla 36. Evolución tasa de mortalidad por municipio de residencia x 100.000 habitantes

Departamento-Municipio	2005	2006	2007	2008	2009	2010	2011	2012	2013	2014	2015	2016
17 - Caldas												
17001 - Manizales	8,69	8,65	7,56	7,53	9,56	9,27	8,72	5,87	7,88	7,35	5,55	6,29
17013 - Aguadas	0,00	4,16	0,00	0,00	0,00	0,00	0,00	8,80	0,00	0,00	0,00	0,00
17042 - Anserma	0,00	5,72	5,74	5,76	11,57	0,00	2,91	5,85	20,56	2,95	8,88	2,97
17050 - Aranzazu	7,80	0,00	0,00	8,07	8,16	0,00	8,35	0,00	0,00	8,65	0,00	0,00
17088 - Belalcázar	0,00	8,49	25,69	8,64	0,00	0,00	17,76	0,00	9,04	9,12	0,00	0,00
17174 - Chinchiná	13,08	11,27	5,65	18,91	7,59	17,15	15,30	17,28	15,41	11,61	17,48	27,30
17272 - Filadelfia	15,70	7,94	8,06	8,18	0,00	0,00	0,00	8,67	0,00	35,71	0,00	0,00
17380 - La Dorada	6,86	8,17	9,48	8,08	5,36	6,67	7,96	9,23	7,88	16,98	7,80	5,17
17388 - La Merced	0,00	0,00	15,42	15,74	0,00	16,37	16,73	0,00	17,42	0,00	0,00	0,00
17433 - Manzanares	0,00	4,01	4,04	4,08	4,11	0,00	4,17	4,20	0,00	0,00	0,00	4,33
17442 - Marmato	0,00	11,71	0,00	0,00	0,00	0,00	0,00	0,00	0,00	0,00	0,00	0,00
17444 - Marquetalia	6,76	0,00	0,00	6,72	0,00	0,00	0,00	0,00	6,68	0,00	0,00	0,00
17446 - Marulanda	0,00	28,65	0,00	28,80	0,00	0,00	0,00	0,00	0,00	29,33	0,00	0,00
17486 - Neira	3,55	0,00	3,49	17,31	6,87	6,81	6,76	10,06	9,98	9,91	9,83	13,01
17495 - Norcasia	0,00	14,58	0,00	0,00	14,93	0,00	15,18	0,00	0,00	15,55	0,00	0,00
17513 - Pácora	0,00	0,00	0,00	0,00	7,25	0,00	7,60	0,00	7,97	0,00	0,00	8,57
17524 - Palestina	0,00	5,55	5,55	16,69	5,57	16,74	11,18	11,20	0,00	22,48	22,52	5,64
17541 - Pensilvania	0,00	0,00	3,79	3,79	3,79	3,79	0,00	0,00	0,00	0,00	0,00	0,00
17614 - Riosucio	1,83	1,81	5,37	1,77	5,24	3,45	1,71	5,06	4,99	1,64	1,63	4,82
17616 - Risaralda	0,00	9,47	0,00	0,00	9,77	9,87	0,00	10,09	0,00	10,32	0,00	0,00
17653 - Salamina	4,93	5,04	10,28	0,00	10,69	0,00	5,56	0,00	5,78	5,89	0,00	0,00
17662 - Samaná	3,90	3,90	0,00	0,00	0,00	3,89	0,00	0,00	0,00	3,88	0,00	0,00
17665 - San José	0,00	26,42	13,20	0,00	0,00	0,00	0,00	0,00	0,00	0,00	0,00	0,00
17777 - Supía	0,00	7,99	0,00	0,00	3,91	3,88	0,00	3,82	0,00	3,77	11,22	3,72
17867 - Victoria	0,00	10,98	0,00	0,00	0,00	0,00	22,84	0,00	23,28	11,76	0,00	12,02
17873 - Villamaría	8,63	2,12	2,07	4,07	3,99	5,87	7,67	3,76	1,85	5,43	7,10	6,97
17877 - Viterbo	0,00	0,00	7,71	7,76	15,63	7,86	0,00	0,00	7,97	15,99	0,00	8,04
Total general	5,88	6,70	5,96	6,88	6,96	6,75	6,94	5,80	6,81	7,61	5,57	6,16

Morbilidad

Tabla 37. Número de hospitalizaciones por municipio de residencia

Departamento-municipios	2009	2010	2011	2012	2013	2014	2015	2016	2017	Total general
1 - Colombia										
17 - Caldas										
17001 - Manizales	39	68	70	82	79	70	48	32	7	495
17013 - Aguadas	1									1
17042 - Anserma			4	6			1		1	12
17088 - Belalcázar		3	1		5		2			11
17174 - Chinchiná	5		1	2	3	3	8	1		23
17272 - Filadelfia				1	1	1				3
17380 - La Dorada	4	4	2	14	12	10	3	3	17	69
17388 - La Merced	5	6	13	11	10					45
17433 - Manzanares				1		1				2
17486 - Neira	4					4				8
17513 - Pácora	2	9	11	12	9	13	8	4		68
17524 - Palestina							3	1		4
17541 - Pensilvania				1						1
17614 - Riosucio		1			1	2			1	5
17616 - Risaralda				1						1
17653 - Salamina			1			1	1	1	1	5
17662 - Samaná	1									1
17777 - Supía			1				1			2
17867 - Victoria							1			1
17873 - Villamaría	2	1	1	3						7
17877 - Viterbo	2	1	10	13	9	12	8	4		59
Total general	65	93	115	147	129	117	84	46	27	823

Fuente: Datos consultados en cubo EEVV-SISPRO, febrero 2018



Gráfica 27. Promedio días de estancia hospitalaria año 2017

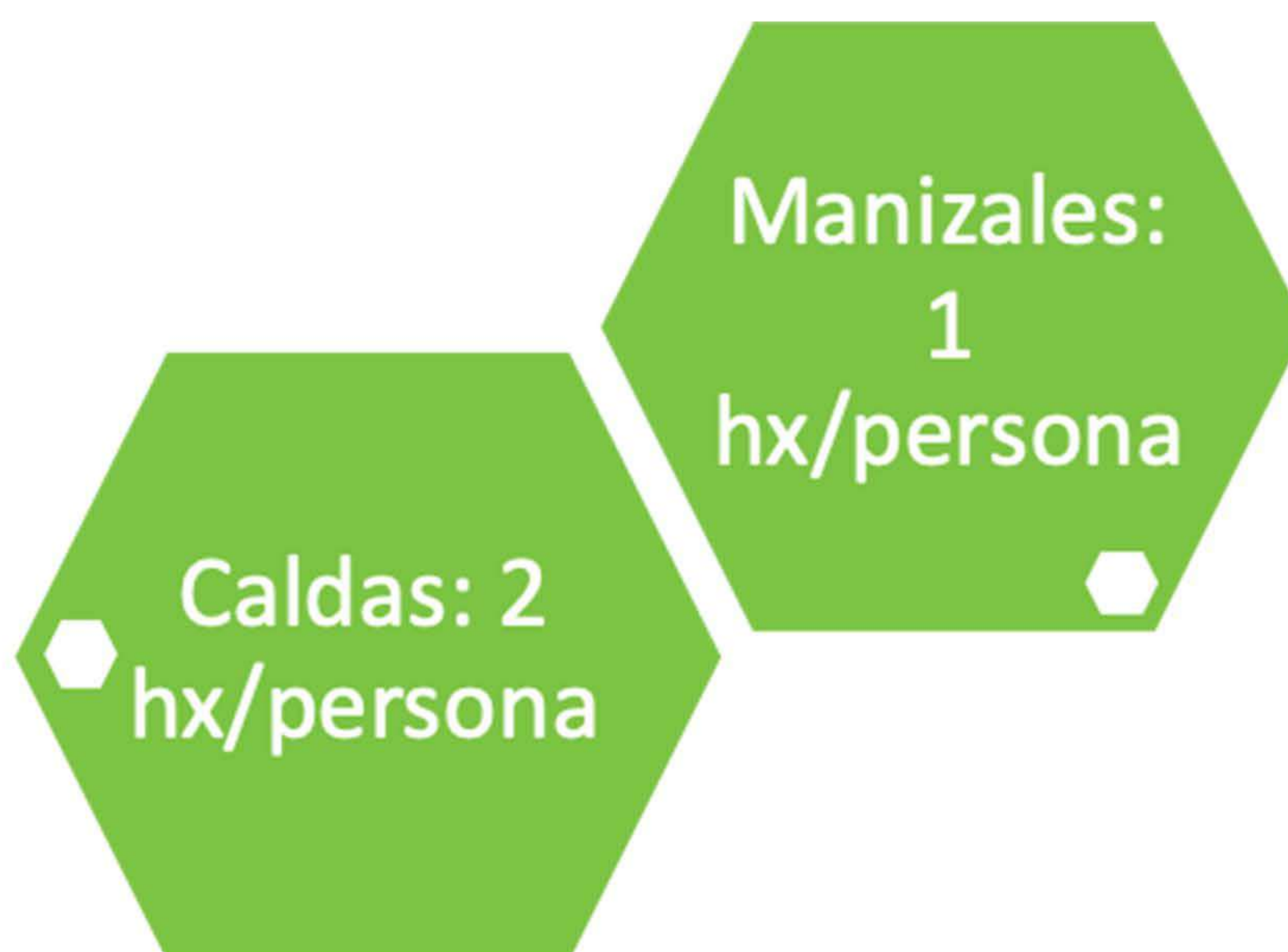

Gráfica 28. Concentración de hospitalizaciones por persona

Tabla 38. Número de atenciones por urgencias por municipio de residencia

Departamento-municipio	2009	2010	2011	2012	2013	2014	2015	2016	2017	Total general
1 - Colombia										
17 - Caldas										
17001 - Manizales	7	27	32	36	44	41	24	20	17	248
17042 - Anserma			1	2				2		5
17088 - Belalcázar			1							1
17174 - Chinchiná			2	1	1	1	7			12
17272 - Filadelfia						2	2			4
17380 - La Dorada	1	1	1	6	6	7	1	7	5	35
17388 - La Merced				1						1
17433 - Manzanares						1				1
17486 - Neira		1					1			2
17614 - Riosucio		5								5
17616 - Risaralda								1		1
17665 - San José							1			1
17867 - Victoria		2					1			3
17873 - Villamaría		1	12	1	2	3	2		1	22
17877 - Viterbo							2	1		3
Total general	8	37	49	47	53	55	41	31	23	344

Fuente: Datos consultados en cubo EEVV-SISPRO, febrero 2018

Acciones de detección en el sistema

Tabla 39. Número de personas a las que se les realizaron pruebas de VIH por sexo y año

Departamento- Municipio	FEMENINO					MASCULINO					Total general
	2013	2014	2015	2016	2017	2013	2014	2015	2016	2017	
1- Colombia											
17 - Caldas											
17001 - Manizales	1.212	2.781	3.451	3.455	2.481	603	1.180	1.220	1.343	923	16.926
17013 - Aguadas	36	92	95	76	74	6	22	14	10	16	402
17042 - Anserma	91	79	190	155	99	22	36	54	45	39	728
17050 - Aranzazu	10	42	41	15	25	1	3	10	7	8	156
17088 - Belalcázar	64	123	122	115	80	8	17	13	15	4	501
17174 - Chinchiná	243	233	389	386	274	60	97	107	108	86	1.760
17272 - Filadelfia	14	31	40	18	24	2	10	8	4	4	148
17380 - La Dorada	224	395	809	750	721	43	143	168	184	218	3.325
17388 - La Merced	2	9	11	8	3		6		1	5	45
17433 - Manzanares	117	149	168	173	165	23	24	31	22	45	841
17442 - Marmato	12	39	38	18	50	5	7	8	5	15	184
17444 - Marquetalia	16	106	94	39	63	7	14	13	6	7	328
17446 - Marulanda	4	19	11	11	37	1	3	4	4	7	97
17486 - Neira	15	68	94	77	67	4	25	22	20	25	380
17495 - Norcasia	39	30	64	89	77	6	7	10	6	11	293
17513 - Pácora	40	68	88	57	49	6	11	17	22	18	337
17524 - Palestina	24	52	39	31	42	9	16	21	15	18	246
17541 - Pensilvania	125	137	143	173	171	12	21	24	18	27	773
17614 - Riosucio	28	39	40	36	79	11	12	10	12	24	269
17616 - Risaralda	21	30	56	57	56	5	10	13	11	9	236
17653 - Salamina	34	45	53	58	80	7	19	17	15	29	341
17662 - Samaná	58	103	151	131	167	12	23	21	33	24	673
17665 - San José	6	20	17	10	11		8	7	1	3	75
17777 - Supía	29	91	144	161	134	10	15	22	26	34	617
17867 - Victoria	24	32	67	49	62	7	7	13	10	8	250
17873 - Villamaría	71	156	216	194	128	26	49	71	58	28	920
17877 - Viterbo	63	67	153	101	107	15	26	43	31	26	552
Total general	2.622	5.036	6.784	6.443	5.326	911	1.811	1.961	2.032	1.661	31.403

En Manizales en 2016,
por cada 14 hombres
que se realizaron
pruebas para VIH, se
diagnosticó 1

En Manizales en 2016,
por cada 144 mujeres
que se realizaron
pruebas para VIH, se
diagnosticó 1

Tabla 40. Número de personas a las que se les diagnosticó VIH/Sida por municipios

Departamento-Municipio	FEMENINO					MASCULINO					Total general
	2013	2014	2015	2016	2017	2013	2014	2015	2016	2017	
1 - Colombia											
17 - Caldas											
17001 - Manizales	25	19	24	24	3	67	81	90	94	8	431
17013 - Aguadas						1			2		3
17042 - Anserma	1	1		1		2	3	4	2		14
17050 - Aranzazu			2				1		1		4
17088 - Belalcázar	2	1	1	1		2	2	2	1		12
17174 - Chinchiná	3	5	6	13		10	6	14	13		70
17272 - Filadelfia			1					1			2
17380 - La Dorada	4	2	9	4		5	8	11	14	2	58
17388 - La Merced				1			1		1		3
17433 - Manzanares	1			1		2	1		2		7
17442 - Marmato				1					1		2
17444 - Marquetalia				1					1	1	3
17446 - Marulanda		1							1		2
17486 - Neira	1	2	2	2	1	2	5	2	2		19
17495 - Norcasia				1					1		2
17513 - Pácora		1				2	1	1			4
17524 - Palestina		2	1			3	3	1	4		14
17541 - Pensilvania						1			3		4
17614 - Riosucio		1	1	1			2	2			7
17616 - Risaralda	1					1	1	3	1	2	8
17653 - Salamina	1	2		1		1	1	2	1		9
17662 - Samaná		2		1			1		2		6
17665 - San José						1		2	1		3
17777 - Supía	2	1	2	2		1		2	3		12
17867 - Victoria	1	1		1		2	1		1		7
17873 - Villamaría	2		1	2		4	1	3	10	2	25
17877 - Viterbo				2			3	1	3		9
Total general	44	41	50	60	4	107	122	141	165	15	740

Fuente: Datos consultados en cubo EEVV-SISPRO, febrero 2018



Gráfica 29. Datos Cuenta de Alto Costo 2016
Fuente: Tomado de Situación del VIH en Colombia, 2016

Pereira

Proyecciones



Datos de proyecciones y de prevalencia para otras poblaciones clave en la ciudad de Pereira.



*Tomado como referencia los datos de estudio de comportamiento sexual en Mujeres trabajadoras Sexuales en la ciudad de Cali 2016.

** Tomado como referencia los datos de estudio de comportamiento sexual en Habitantes de Calle en la ciudad de Cali 2015.

***Prevalencia en PID tomado de la heroína en Colombia y su impacto en la salud pública Ministerio de Justicia 2014.

Mortalidad

Tabla 41. Evolución tasa de mortalidad por municipio de residencia x 100.000 habitantes

Departamento-Municipios	2005	2006	2007	2008	2009	2010	2011	2012	2013	2014	2015	2016
66 - Risaralda												
66001 - Pereira	14,43	14,34	12,92	10,85	12,32	10,28	11,53	14,71	12,91	11,13	13,63	15,04
66045 - Apía	0,00	5,66	0,00	0,00	5,52	5,48	0,00	5,39	0,00	15,92	0,00	5,23
66075 - Balboa	0,00	0,00	0,00	0,00	0,00	15,77	0,00	0,00	15,79	15,80	15,78	0,00
66088 - Belén De Umbría	3,61	14,43	10,82	7,22	10,82	7,21	3,61	7,21	3,61	10,82	0,00	0,00
66170 - Dosquebradas	8,92	8,83	11,46	12,42	9,62	7,93	7,85	6,73	7,18	7,11	7,54	9,46
66318 - Guática	0,00	6,37	6,38	0,00	0,00	0,00	0,00	0,00	0,00	0,00	0,00	6,55
66383 - La Celia	0,00	11,44	0,00	11,48	0,00	23,05	11,55	0,00	23,17	0,00	11,64	11,66
66400 - La Virginia	12,79	15,95	15,92	19,05	34,84	12,63	9,46	15,72	15,68	3,13	15,61	21,80
66440 - Marsella	0,00	0,00	4,59	9,10	4,51	0,00	4,44	0,00	8,73	4,33	4,29	0,00
66456 - Mistrató	6,59	0,00	0,00	0,00	0,00	6,41	0,00	6,32	0,00	12,46	6,18	6,13
66572 - Pueblo Rico	0,00	8,28	0,00	0,00	0,00	0,00	0,00	0,00	0,00	0,00	0,00	7,43
66594 - Quinchía	0,00	3,00	3,00	2,99	0,00	2,98	0,00	2,98	2,97	0,00	5,92	2,96
66682 - Santa Rosa De Cabal	12,87	4,27	9,94	12,73	4,23	7,03	9,81	4,19	11,14	4,17	5,54	5,52
66687 - Santuario	19,45	0,00	6,46	19,36	6,44	6,43	12,83	0,00	6,39	0,00	12,72	0,00
Total general	10,92	10,74	10,79	10,61	10,22	8,65	8,92	10,04	10,09	8,45	10,08	11,18

Fuente: Datos consultados en cubo EEVV-SISPRO, febrero 2018

Morbilidad

Tabla 42. Número de hospitalizaciones por municipio de residencia

Departamento-Municipios	2009	2010	2011	2012	2013	2014	2015	2016	2017	Total general
1 - Colombia										
66 - Risaralda										
66001 - Pereira	25	78	131	211	178	76	111	20	17	847
66045 - Apía		2		1						3
66088 - Belén De Umbría		1	3			6	1	1	1	13
66170 - Dosquebradas	3	13	15	30	21	22	11	8	6	129
66318 - Guática							3		1	4
66383 - La Celia				2						2
66400 - La Virginia	5	9	16	16	11	7	4	4	2	74
66440 - Marsella			4			2		1	1	8
66456 - Mistrató				1		6				7
66594 - Quinchía	5		1							6
66682 - Santa Rosa De Cabal				1	6	8	6	1		22
66687 - Santuario	5					2				7
Total general	43	103	170	262	216	129	136	35	28	1.122

Fuente: Datos consultados en cubo EEVV-SISPRO, febrero 2018



Gráfica 30. Promedio días de estancia hospitalaria año 2017

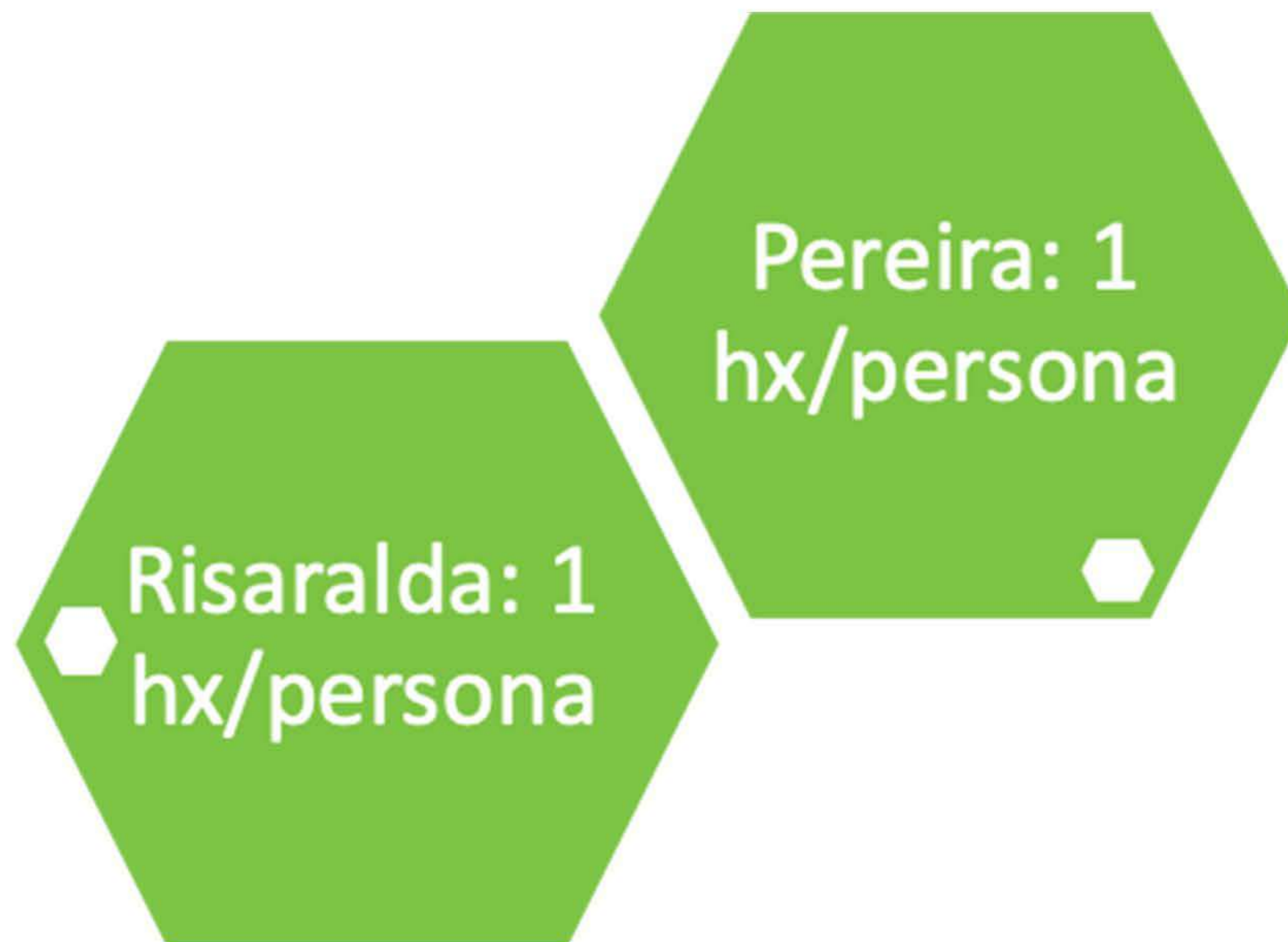

Gráfica 31. Concentración de hospitalizaciones por persona

Tabla 43. Número de atenciones por urgencias por municipio de residencia

Departamento- Municipios	2009	2010	2011	2012	2013	2014	2015	2016	2017	Total general
1 - Colombia										
66 - Risaralda										
66001 - Pereira	14	18	29	32	70	40	39	24	37	303
66045 - Apía		1			2				1	4
66088 - Belén De Umbría			1		1	3			3	8
66170 - Dosquebradas	5	6	6	6	8	13	6	9	10	69
66318 - Guática							3		1	4
66400 - La Virginia			1	1	1	2	6			11
66440 - Marsella			2		2	1			1	6
66572 - Pueblo Rico							1			1
66594 - Quinchía							1	1		2
66682 - Santa Rosa De Cabal		1	1		1			2	1	6
66687 - Santuario					1	1				2
Total general	19	26	40	39	86	60	56	36	54	416

Acciones de detección en el sistema

Tabla 44. Número de personas a las que se les realizaron pruebas de VIH por sexo y año

Departamento- Municipios	FEMENINO					MASCULINO				
	2013	2014	2015	2016	2017	2013	2014	2015	2016	2017
1- Colombia										
66 - Risaralda										
66001 - Pereira	2.042	3.832	3.822	2.510	3.052	679	1.399	1.447	941	1.177
66045 - Apía	37	59	63	51	40	8	8	8	11	15
66075 - Balboa	23	49	45	39	23		5	7	4	2
66088 - Belén De Umbría	91	218	249	190	164	8	25	29	29	29
66170 - Dosquebradas	576	1.043	956	731	856	178	315	329	241	308
66318 - Guática	51	89	95	64	58	3	18	16	9	10
66383 - La Celia	26	45	35	42	29	2	9	12	10	10
66400 - La Virginia	153	267	238	197	191	44	70	60	54	69
66440 - Marsella	40	103	81	68	66	4	18	18	9	10
66456 - Mistrató	74	139	72	54	46	3	8	5	2	6
66572 - Pueblo Rico	60	179	89	68	48	4	8	8	13	11
66594 - Quinchía	83	204	153	144	129	4	18	18	16	15
66682 - Santa Rosa De Cabal	182	357	369	252	274	23	81	105	44	59
66687 - Santuario	30	84	77	59	51	7	12	18	11	18
Total general	3.468	6.668	6.344	4.469	5.027	967	1.994	2.080	1.394	1.739

Fuente: Datos consultados en cubo EEVV-SISPRO, febrero 2018

En Pereira en 2016, por cada 7 hombres que se realizaron pruebas para VIH, se diagnosticó 1

En pereira en 2016, por cada 63 mujeres que se realizaron pruebas para VIH, se diagnosticó 1

Tabla 45. Número de personas a las que se les diagnosticó VIH/Sida por municipios

Departamento- Municipios	FEMENINO					MASCULINO				
	2013	2014	2015	2016	2017	2013	2014	2015	2016	2017
1 - Colombia										
66 - Risaralda										
66001 - Pereira	37	34	37	40	9	125	109	132	143	15
66045 - Apía	1			1		1				
66075 - Balboa	1		1						1	
66088 - Belén De Umbría	1	1		1		3	1	2	1	
66170 - Dosquebradas	10	8	16	4	1	23	24	19	29	1
66383 - La Celia		2				2	1	2	1	1
66400 - La Virginia	5	3	1	1		6	8	6	9	
66440 - Marsella		1		1		3	1	2	2	
66456 - Mistrató					1			1	1	
66572 - Pueblo Rico					2		1	1		
66594 - Quinchía				1					2	
66682 - Santa Rosa De Cabal	4	3	4	2		8	9	7	10	
66687 - Santuario			1			4	1	1		
Total general	59	52	60	51	13	175	155	173	199	17

Fuente: Datos consultados en cubo EEVV-SISPRO, febrero 2018



Gráfica 32. Datos Cuenta de Alto Costo 2016
Fuente: Tomado de Situación del VIH en Colombia, 2016

Ibagué

Proyecciones



Datos de proyecciones y de prevalencia para otras poblaciones clave en la ciudad de Ibagué.



*Tomado como referencia los datos de estudio de comportamiento sexual en Mujeres trabajadoras Sexuales en la ciudad de Bogotá 2016, teniendo en cuenta prácticas culturales y de comportamiento similar.

Mortalidad

Tabla 46. Evolución tasa de mortalidad por municipio de residencia x 100.000 habitantes

Departamento- Municipios	2005	2006	2007	2008	2009	2010	2011	2012	2013	2014	2015	2016
73 – Tolima												
73001 – Ibagué	6,42	5,16	5,69	7,18	6,91	10,64	9,40	6,88	8,84	7,30	9,03	8,59
73024 – Alpujarra	19,33	0,00	0,00	0,00	0,00	39,28	0,00	0,00	0,00	0,00	20,03	0,00
73026 – Alvarado	0,00	0,00	0,00	0,00	0,00	11,22	0,00	0,00	0,00	0,00	0,00	0,00
73030 - Ambalema	13,03	26,32	0,00	0,00	27,26	0,00	13,95	14,12	0,00	0,00	0,00	0,00
73043 - Anzoátegui	0,00	0,00	5,94	0,00	0,00	0,00	5,68	0,00	0,00	0,00	0,00	0,00
73055 – Armero	0,00	0,00	7,79	0,00	0,00	7,99	0,00	8,14	0,00	0,00	0,00	0,00
73067 – Ataco	0,00	0,00	0,00	4,53	0,00	0,00	4,50	13,45	0,00	0,00	4,44	0,00
73124 - Cajamarca	25,27	15,17	5,06	5,06	10,13	5,07	10,15	10,15	5,08	5,08	5,09	0,00
73148 - Carmen De Apicalá	11,91	0,00	0,00	0,00	0,00	0,00	0,00	0,00	11,47	11,42	11,37	0,00
73168 – Chaparral	2,14	2,14	8,54	2,13	6,40	12,78	2,13	4,25	8,50	8,49	2,12	4,23
73200 – Coello	0,00	0,00	0,00	0,00	10,76	10,67	0,00	0,00	0,00	0,00	0,00	0,00
73217 – Coyaima	0,00	0,00	0,00	7,13	0,00	3,56	3,55	10,65	3,54	7,08	0,00	3,53
73226 - Cunday	0,00	9,48	0,00	0,00	0,00	0,00	0,00	0,00	10,10	0,00	0,00	0,00
73236 - Dolores	0,00	0,00	0,00	0,00	0,00	11,63	0,00	0,00	0,00	0,00	12,33	0,00
73268 - Espinal	3,94	3,93	2,62	7,86	6,54	9,16	6,54	6,55	1,31	5,24	6,56	0,00
73270 - Falan	0,00	0,00	0,00	0,00	0,00	0,00	0,00	0,00	10,83	0,00	0,00	0,00
73275 - Flandes	0,00	7,12	21,26	7,05	10,54	10,49	0,00	10,42	6,92	3,45	10,31	13,70
73283 - Fresno	6,39	3,20	6,43	9,67	3,23	3,24	6,51	6,53	6,56	6,58	3,30	9,95
73319 - Guamo	5,75	2,89	2,91	0,00	8,86	2,97	0,00	6,04	3,04	3,06	3,09	3,11
73347 - Herveo	0,00	0,00	0,00	0,00	0,00	0,00	0,00	0,00	0,00	0,00	12,35	0,00
73349 - Honda	7,32	14,81	11,22	11,32	22,86	11,53	23,30	7,84	15,83	19,97	0,00	16,30
73352 - Icononzo	0,00	0,00	0,00	0,00	0,00	0,00	0,00	0,00	0,00	0,00	9,11	9,18
73408 - Lérida	0,00	0,00	5,23	0,00	0,00	0,00	0,00	11,02	0,00	11,25	0,00	0,00
73411 - Líbano	4,73	4,75	11,93	7,19	4,81	7,25	12,14	7,31	4,90	14,76	2,47	9,93
73443 - Mariquita	6,07	15,17	0,00	3,02	9,06	6,03	0,00	0,00	12,03	0,00	12,01	6,00
73449 - Melgar	9,15	9,05	11,94	0,00	11,70	5,80	5,74	2,85	5,64	11,19	2,77	2,75
73483 - Natagaima	0,00	0,00	4,33	4,35	4,36	0,00	4,38	0,00	4,41	4,42	4,43	4,44
73504 - Ortega	8,86	5,95	8,96	0,00	6,03	3,03	6,07	0,00	0,00	6,13	0,00	3,08
73520 - Palocabildo	10,41	0,00	0,00	0,00	0,00	10,64	0,00	10,74	0,00	0,00	0,00	0,00
73547 - Piedras	0,00	0,00	0,00	0,00	0,00	0,00	0,00	0,00	35,82	0,00	0,00	0,00
73555 - Planadas	3,40	0,00	13,53	6,75	3,37	0,00	0,00	3,36	3,35	3,35	0,00	0,00
73563 - Prado	0,00	0,00	0,00	0,00	11,96	0,00	0,00	0,00	0,00	12,69	0,00	0,00
73585 - Purificación	7,18	3,57	3,55	17,66	0,00	10,49	6,96	10,39	24,13	6,86	6,83	6,80
73616 - Rioblanco	3,90	3,92	0,00	3,95	7,94	0,00	0,00	4,02	0,00	0,00	4,07	4,09
73622 - Roncesvalles	0,00	15,93	0,00	0,00	0,00	0,00	0,00	0,00	0,00	0,00	0,00	0,00
73624 - Rovira	4,62	0,00	0,00	0,00	0,00	14,19	9,51	14,33	0,00	0,00	4,84	0,00
73671 - Saldaña	0,00	6,69	6,70	0,00	6,75	6,77	0,00	13,65	0,00	0,00	6,92	0,00
73675 - San Antonio	0,00	6,56	6,60	0,00	6,69	0,00	0,00	13,64	0,00	0,00	6,94	0,00
73678 - San Luis	5,19	5,19	0,00	5,20	0,00	0,00	0,00	0,00	5,21	5,22	0,00	0,00
73686 - Santa Isabel	0,00	0,00	15,32	0,00	0,00	0,00	0,00	0,00	0,00	0,00	0,00	0,00
73770 - Suárez	0,00	0,00	0,00	22,06	0,00	0,00	0,00	0,00	0,00	0,00	43,91	0,00
73861 - Venadillo	0,00	15,96	0,00	0,00	0,00	0,00	5,19	0,00	5,14	5,12	0,00	0,00
73870 - Villahermosa	0,00	0,00	0,00	0,00	0,00	9,12	0,00	0,00	9,24	9,30	0,00	0,00
73873 - Villarrica	0,00	0,00	0,00	0,00	0,00	0,00	0,00	17,64	35,72	0,00	0,00	0,00
Total general	4,91	4,75	5,24	5,15	5,78	7,35	6,11	5,95	6,50	5,91	5,89	5,38

Morbilidad

Tabla 47. Número de hospitalizaciones por municipio de residencia

Departamento- Municipios	2009	2010	2011	2012	2013	2014	2015	2016	2017	Total general
73 - Tolima										
73001 - Ibagué	24	29	35	35	45	43	32	16	9	268
73030 - Ambalema					1					1
73043 - Anzoátegui	3							1		4
73055 - Armero	1	2	7	14	15	5	8	4		56
73124 - Cajamarca			1			1				2
73168 - Chaparral	2			1		4		2	1	10
73217 - Coyaima							1			1
73226 - Cunday						1				1
73268 - Espinal		2	1		2		2		3	10
73275 - Flandes		2		1	1			1		5
73283 - Fresno			2		1				1	4
73319 - Guamo	3					2	3			8
73349 - Honda	3		4	2	2	6	4	4	1	26
73352 - Icononzo		1								1
73408 - Lérica				3		2				5
73411 - Líbano			1	1	2		1			5
73443 - Mariquita			1	2	1		1		2	7
73449 - Melgar	4		5	2	1	8	2	4	1	27
73483 - Natagaima						1				1
73547 - Piedras					2					2
73555 - Planadas						7				7
73563 - Prado						1				1
73585 - Purificación	1	4	2		4		3		1	15
73616 - Rioblanco			1				1			2
73622 - Roncesvalles							1			1
73624 - Rovira					1	4				5
73671 - Saldaña	1									1
73675 - San Antonio	1			3						4
73686 - Santa Isabel						1				1
73770 - Suárez						1				1
73861 - Venadillo		1	1			3				5
73870 - Villahermosa					1	1				2
Total general	43	41	61	64	79	91	59	32	19	489

Fuente: Datos consultados en cubo EEVV-SISPRO, febrero 2018

Mortalidad

Tabla 46. Evolución tasa de mortalidad por municipio de residencia x 100.000 habitantes



Gráfica 30. Promedio días de estancia hospitalaria año 2017

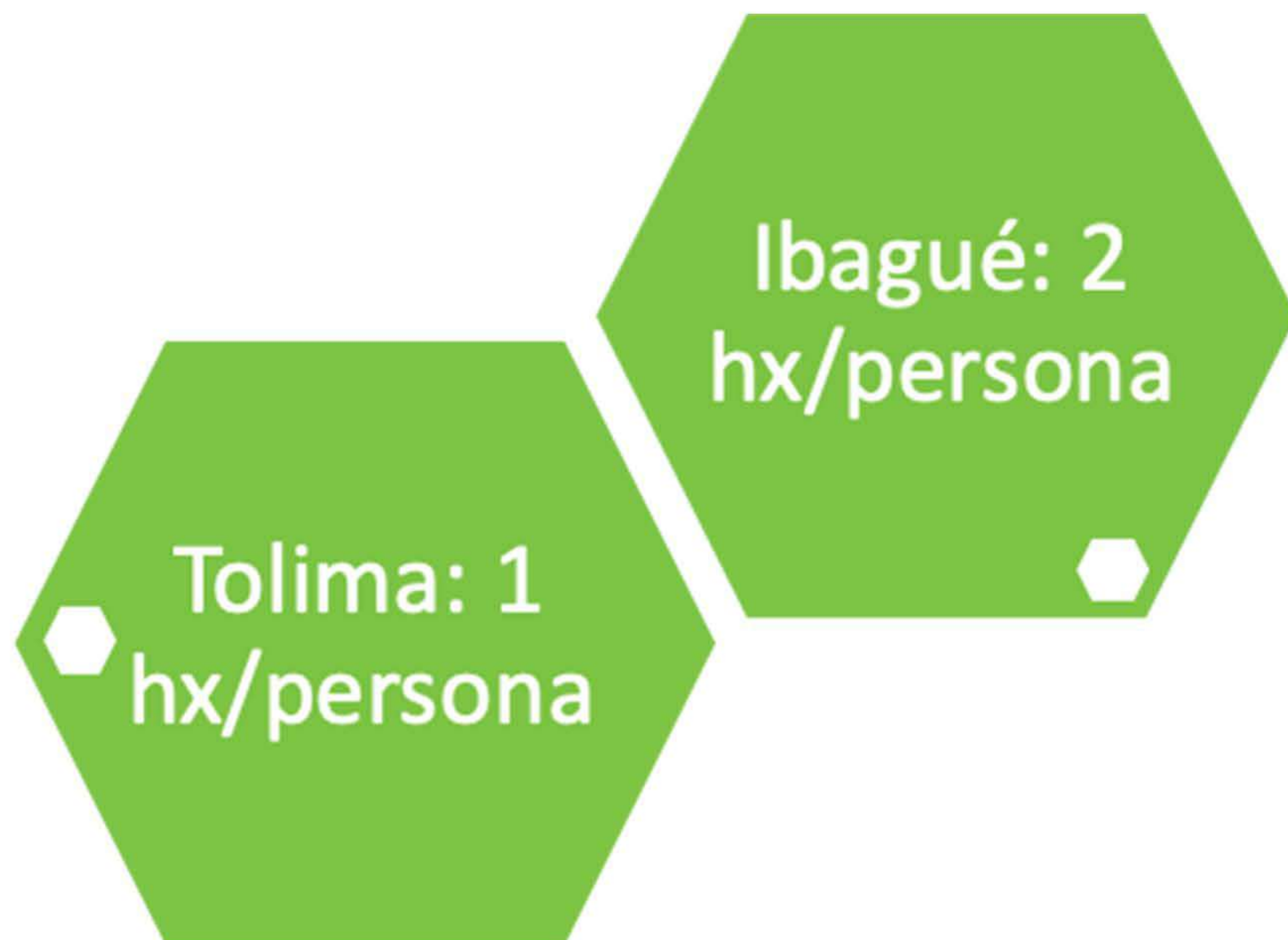

Gráfica 3
34. Concentración de hospitalizaciones por persona

Tabla 48. Número de atenciones por urgencias por municipio de residencia

Etiquetas de fila	2009	2010	2011	2012	2013	2014	2015	2016	2017	Total general
1 - Colombia										
73 - Tolima										
73001 - Ibagué	3	19	28	54	63	41	36	10	8	262
73124 - Cajamarca				1				1		2
73148 - Carmen De Apicalá				1			1	1		3
73152 - Casabianca					1					1
73168 - Chaparral				1	2	3		1	1	8
73236 - Dolores								3		3
73268 - Espinal		2	1	1	3	1	4		3	15
73275 - Flandes			2	1			2	2		7
73283 - Fresno					1					1
73319 - Guamo					6	1				7
73349 - Honda	1		2	4	4	1		3		15
73408 - Lérída						3	1			4
73411 - Líbano				1	1	4		1		7
73443 - Mariquita			1		5		1		2	9
73449 - Melgar	1		2	1		3	5	4	5	21
73547 - Piedras					1					1
73585 - Purificación		3	1				3	1	1	9
73624 - Rovira					2	1				3
73675 - San Antonio					3					3
73770 - Suárez						3				3
73870 - Villahermosa				1						1
73873 - Villarrica						2		1		3
Total general	5	24	37	66	92	63	53	28	20	388

Fuente: Datos consultados en cubo EEVV-SISPRO, febrero 2018

Acciones de detección en el sistema

Tabla 49. Número de personas a las que se les realizaron pruebas de VIH por sexo y año

Departamentos-Municipios	FEMENINO					MASCULINO				
	2013	2014	2015	2016	2017	2013	2014	2015	2016	2017
1- Colombia										
73 - Tolima										
73001 - Ibagué	1.382	2.478	3.164	3.261	3.589	383	656	887	1.025	1.053
73024 - Alpujarra	7	26	30	33	26	2	6	1	4	3
73026 - Alvarado	37	68	66	92	97	3	12	15	15	14
73030 - Ambalema	22	46	45	54	72	5	11	3	6	2
73043 - Anzoátegui	34	89	124	90	88	3	23	15	10	16
73055 - Armero	74	56	85	72	90	12	3	13	13	17
73067 - Ataco	121	211	233	221	185	10	16	16	18	20
73124 - Cajamarca	7	241	219	237	140	2	39	44	41	27
73148 - Carmen De Apicalá	19	64	49	56	53	3	7	1	6	11
73152 - Casabianca	12	58	49	65	59	1	4	3	12	13
73168 - Chaparral	300	351	348	213	311	33	43	58	38	45
73200 - Coello	28	52	48	47	44	3	4	7	1	12

73217 - Coyaima	83	232	178	194	182	9	14	21	18	17
73226 - Cunday	46	82	78	80	51	2	11	7	6	4
73236 - Dolores	10	55	60	39	37	2	5	7	3	4
73268 - Espinal	204	587	381	432	781	72	142	77	101	194
73270 - Falan	7	25	20	14	9	1	2	3	1	4
73275 - Flandes	46	146	187	163	164	12	38	31	26	34
73283 - Fresno	43	166	109	118	145	10	26	12	19	17
73319 - Guamo	81	254	176	192	165	12	72	42	34	32
73347 - Herveo	9	38	40	19	18	2	8	7	7	3
73349 - Honda	79	213	219	163	191	15	41	51	30	36
73352 - Icononzo	14	67	55	64	49	1	3	11	3	5
73408 - Lérida	34	97	119	108	88	3	24	18	11	11
73411 - Líbano	140	245	339	266	235	21	43	41	30	40
73443 - Mariquita	53	196	261	256	247	9	33	40	39	37
73449 - Melgar	65	212	228	250	262	19	30	52	68	69
73461 - Murillo	6	24	14	4	10		1	2	5	2
73483 - Natagaima	41	98	68	64	78	5	19	5	12	14
73504 - Ortega	60	153	114	131	124	7	31	11	15	18
73520 - <u>Palocabildo</u>	13	67	67	75	70	2	6	7	5	8
73547 - Piedras	13	19	34	41	47	2	6	4	6	21
73555 - Planadas	34	308	263	201	264	2	30	20	14	38
73563 - Prado	18	89	78	70	74	2	13	8	6	8
73585 - Purificación	58	173	178	146	167	10	40	25	23	41
73616 - Rioblanco	114	250	305	255	238	8	17	29	35	35
73622 - Roncesvalles	6	41	27	34	36		3	4	1	3
73624 - Rovira	66	214	177	166	158	7	21	18	17	15
73671 - Saldaña	22	112	87	79	110	3	18	14	7	14
73675 - San Antonio	43	125	142	134	80	9	11	17	22	16
73678 - San Luis	42	117	73	53	73	3	20	11	13	17
73686 - Santa Isabel	9	49	47	18	21	2	3	6	3	6
73770 - Suárez	10	31	7	10	13		5	2	3	1
73854 - Valle De San Juan	7	33	23	26	33		9	6	6	5
73861 - Venadillo	13	45	21	24	52	4	6	6	1	11
73870 - Villahermosa	34	60	54	61	71	2	9	12	16	12
73873 - Villarrica	13	33	25	48	36	4	8	2	5	8
Total general	3.579	8.396	8.714	8.439	9.133	722	1.592	1.692	1.800	2.033

Fuente: Datos consultados en cubo EEVV-SISPRO, febrero 2018

En Ibagué en 2016, por cada 12 hombres que se realizaron pruebas para VIH, se diagnosticó 1

En Ibagué en 2016, por cada 163 mujeres que se realizaron pruebas para VIH, se diagnosticó 1

Tabla 50. Número de personas a las que se les diagnosticó VIH/Sida por municipios

Departamento- Municipios	FEMENINO					MASCULINO				
	2013	2014	2015	2016	2017	2013	2014	2015	2016	2017
1 - Colombia										
73 - Tolima										
73001 - Ibagué	19	22	27	20	2	52	69	84	85	8
73026 - Alvarado		1				1				
73030 - Ambalema	1							1		
73043 - Anzoátegui		1	1					1		
73055 - Armero	1		1				1	1		
73067 - Ataco	1								1	
73124 - Cajamarca	1		2	2		1	2			
73148 - Carmen De Apicalá		1		1						
73168 - Chaparral	4	1	1	1		4	4	2	2	1
73200 - Coello	1									
73217 - Coyaima			2				1		1	
73226 - Cunday		1		1	1	1		2	1	
73268 - Espinal		1		3		5	1	8	16	1
73275 - Flandes		1		2		2	6	1	1	
73283 - Fresno		2	2			1	1			
73319 - Guamo	2	1	4	2	1	2	1	1	3	1
73349 - Honda	2	4	2		2	3	5	2	2	
73408 - Lérica	1						1	1		1
73411 - Líbano	2	1	1			1	4		3	
73443 - Mariquita	2	1	3	1		1	1	2	5	
73449 - Melgar	2			2		7	6	8	5	
73483 - Natagaima	1	1	1			1	2			
73504 - Ortega						1	1			
73520 - Palocabildo							1			
73547 - Piedras									1	
73555 - Planadas	1		1					2	1	
73563 - Prado								1	1	
73585 - Purificación	2			1		6	3		2	
73616 - Rioblanco						1				
73622 - Roncesvalles			1						1	
73624 - Rovira	2		1		1	1	1	1	1	
73671 - Saldaña	1	1	2			2				
73675 - San Antonio			1				1	1	2	
73678 - San Luis			1						2	
73854 - Valle De San Juan								1		
73861 - Venadillo		1					2			
73870 - Villahermosa								1	1	
73873 - Villarrica		1							1	
Total general	46	42	54	36	7	93	114	121	138	12



Gráfica 35. Datos Cuenta de Alto Costo 2016
 Fuente: Tomado de Situación del VIH en Colombia, 2016

Barranquilla

Proyecciones

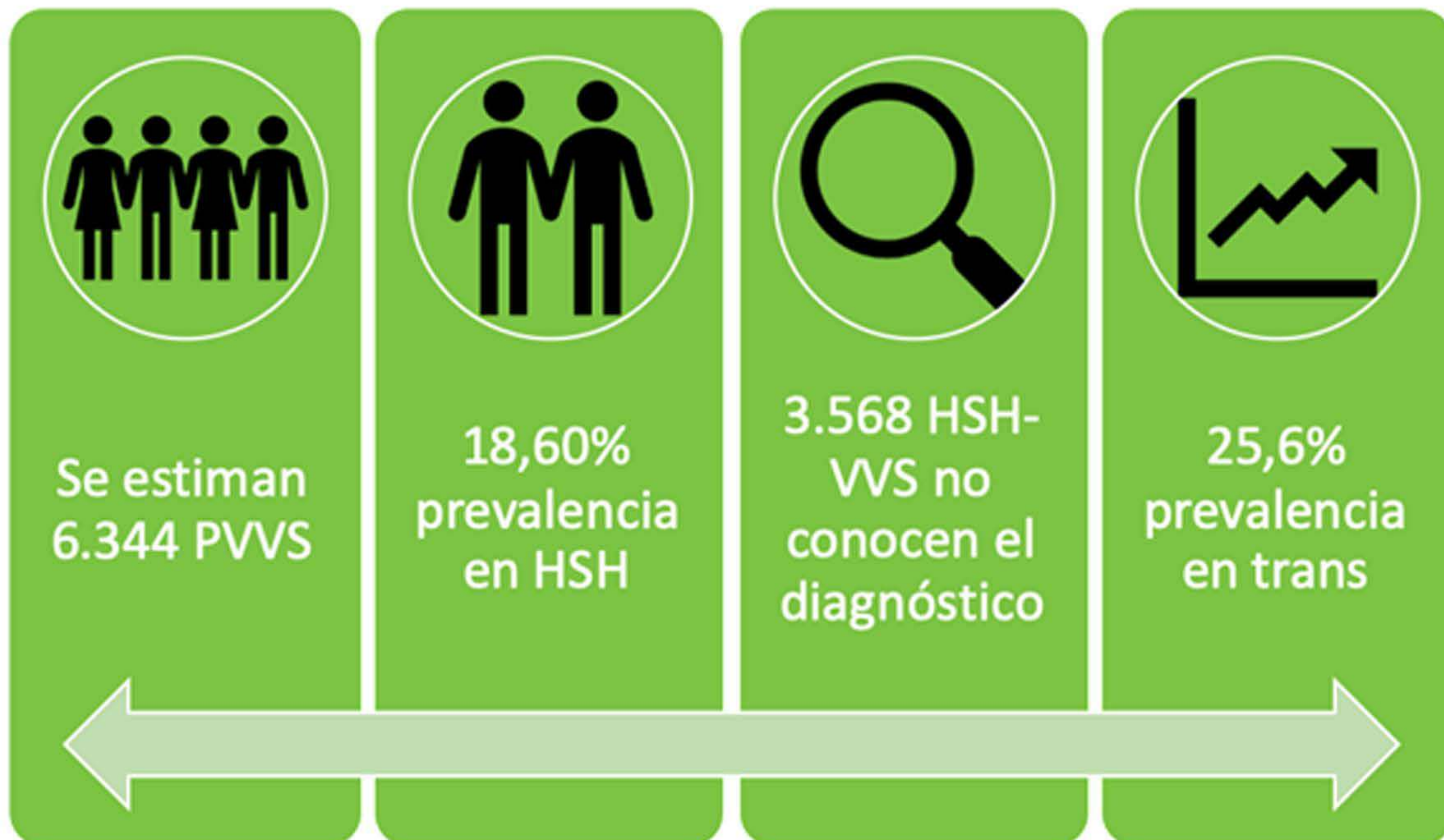

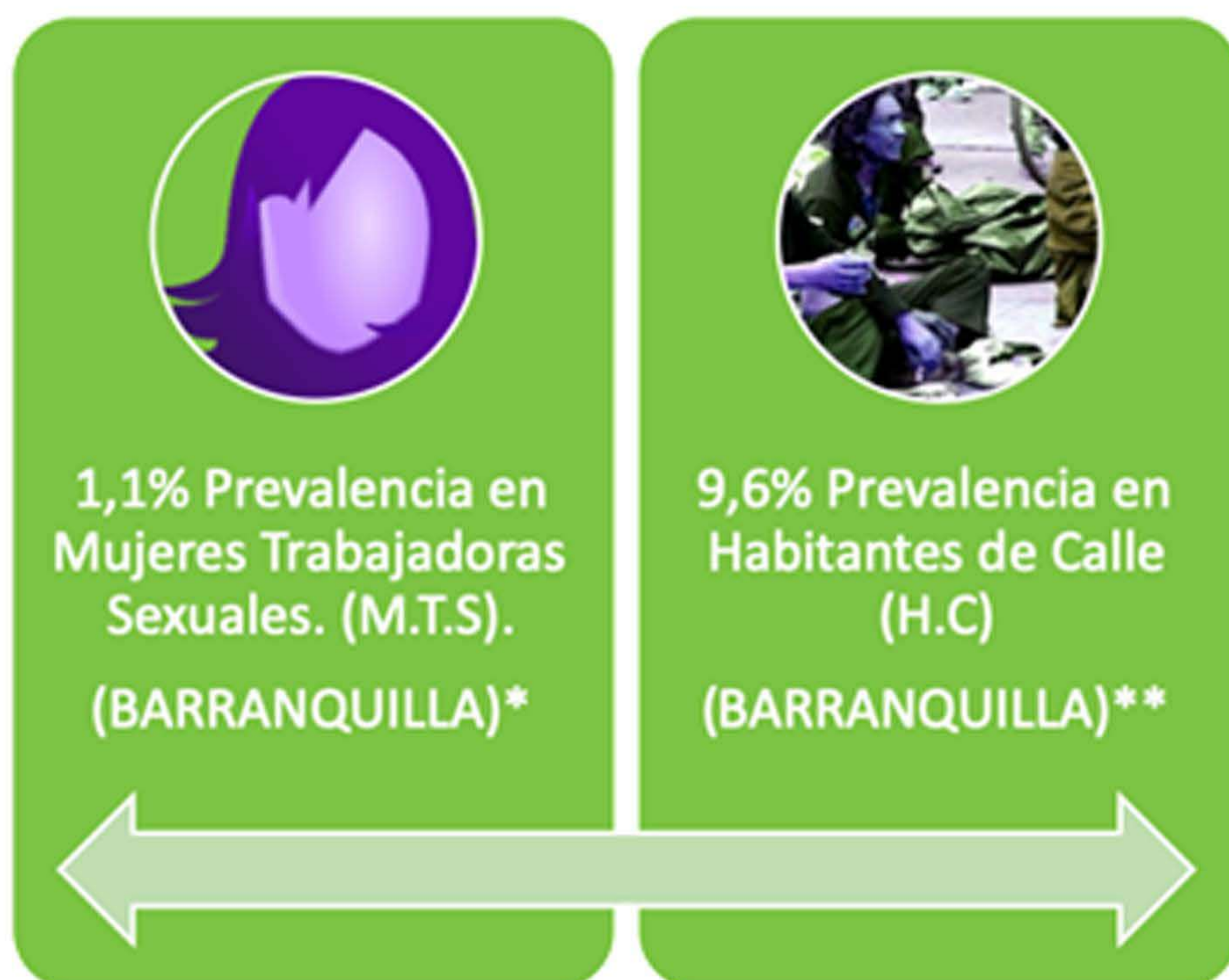

*Tomado de estudio de comportamiento sexual en Mujeres trabajadoras Sexuales en la ciudad de barranquilla 2016.

** Tomado de estudio de comportamiento sexual en Habitantes de Calle en la ciudad de barranquilla 2015.

Mortalidad

Tabla 51. Evolución tasa de mortalidad por municipio de residencia x 100.000 habitantes

Departamento-Municipio	2005	2006	2007	2008	2009	2010	2011	2012	2013	2014	2015	2016
08 - Atlántico												
08001 - Barranquilla	12,82	12,90	14,10	13,32	11,37	12,05	10,22	11,41	13,84	13,44	11,41	12,34
08078 - Baranoa	3,88	7,66	1,89	1,87	1,85	1,83	1,80	3,57	7,06	0,00	3,46	6,85
08137 - Campo De La Cruz	0,00	0,00	0,00	5,52	0,00	0,00	0,00	0,00	0,00	6,13	6,23	0,00
08141 - Candelaria	0,00	0,00	16,47	0,00	8,16	8,14	0,00	0,00	8,06	24,11	8,02	0,00
08296 - Galapa	6,25	6,06	2,94	5,71	11,09	0,00	5,23	5,09	2,47	12,03	7,02	9,11
08372 - Juan De Acosta	0,00	0,00	0,00	6,57	6,47	0,00	0,00	0,00	0,00	0,00	0,00	0,00
08421 - Luruaco	4,24	0,00	8,26	4,08	0,00	3,97	3,92	3,87	0,00	3,77	0,00	7,34
08433 - Malambo	9,87	3,87	13,29	6,52	4,57	0,90	2,65	9,54	5,97	10,06	12,37	4,06
08436 - Manatí	0,00	7,15	0,00	0,00	6,87	0,00	0,00	6,60	0,00	6,44	0,00	12,57
08520 - Palmar De Varela	8,45	0,00	0,00	4,13	0,00	0,00	8,09	0,00	11,98	0,00	0,00	3,92
08558 - Polonuevo	7,19	7,12	0,00	0,00	6,91	0,00	6,78	13,43	0,00	6,60	6,54	0,00
08560 - Ponedera	5,28	0,00	5,10	0,00	4,93	0,00	0,00	0,00	4,63	0,00	4,49	0,00
08573 - Puerto Colombia	14,38	10,79	10,81	10,83	7,24	10,89	7,28	14,60	7,32	25,72	11,07	33,35
08606 - Repelón	0,00	4,32	4,26	4,20	0,00	0,00	0,00	0,00	0,00	0,00	0,00	3,78
08634 - Sabanagrande	3,94	0,00	3,76	7,36	3,60	3,52	0,00	3,37	3,29	9,67	9,47	15,46
08638 - Sabanalarga	6,93	3,42	7,86	6,65	3,28	2,16	7,47	5,27	6,25	4,12	7,13	4,03
08675 - Santa Lucía	0,00	0,00	0,00	0,00	0,00	0,00	0,00	0,00	16,98	0,00	0,00	0,00
08685 - Santo Tomás	4,19	4,16	4,13	0,00	0,00	0,00	4,03	0,00	3,99	11,91	3,95	0,00
08758 - Soledad	5,85	5,04	6,11	7,12	6,15	6,16	3,08	4,06	4,98	5,18	6,34	6,96
08770 - Suan	0,00	0,00	10,51	0,00	0,00	0,00	10,93	0,00	11,17	0,00	0,00	0,00
08832 - Tubará	0,00	0,00	0,00	0,00	18,24	0,00	0,00	0,00	0,00	0,00	0,00	9,07
08849 - Usiacurí	11,35	0,00	11,19	0,00	0,00	10,97	0,00	0,00	0,00	0,00	0,00	0,00
Total general	9,51	8,79	10,33	9,71	8,27	8,08	6,83	7,96	9,41	9,66	8,78	9,36

Morbilidad

Tabla 52. Número de hospitalizaciones por municipio de residencia

Departamento- Municipio	2009	2010	2011	2012	2013	2014	2015	2016	2017
1 - Colombia									
08 - Atlántico									
08001 - Barranquilla	151	375	493	556	507	744	448	42	51
08078 - Baranoa			1		3	3		1	1
08141 - Candelaria		2		1	1		3	1	
08296 - Galapa	3								2
08421 - Luruaco									2
08433 - Malambo	4	2	4	3	13	14	12	1	3
08436 - Manatí	1						1		
08558 - Polonuevo				1				1	3
08573 - Puerto Colombia	7	9	11	15	13	13	7		1
08606 - Repelón	2				1			1	
08634 - Sabanagrande						2	1	2	
08638 - Sabanalarga	2		1		1	5	5		3
08675 - Santa Lucía			1			1	1		
08685 - Santo Tomás	5	10	12	12	10	12	8	3	1
08758 - Soledad	16	31	37	35	28	29	19	8	13
08849 - Usiacurí						1			
Total general	191	429	560	623	577	824	505	60	80



Gráfica 30. Promedio días de estancia hospitalaria año 2017



Tabla 53. Número de atenciones por urgencias por municipio de residencia

Departamento- Municipio	2009	2010	2011	2012	2013	2014	2015	2016	2017	Total general
1 - Colombia										
08 - Atlántico										
08001 - Barranquilla	40	31	27	82	50	88	65	58	41	482
08078 - Baranoa			1	5		4	1		1	12
08137 - Campo De La Cruz						1	2		1	4
08141 - Candelaria					1			1		2
08296 - Galapa		1			2	3		1	2	9
08421 - Luruaco						1		1	2	4
08433 - Malambo	1		2	2	4	9	4	3	2	27
08558 - Polonuevo							3		3	6
08560 - Ponedera					3					3
08573 - Puerto Colombia	2	4			2	5	2	4	3	22
08634 - Sabanagrande					1	2	2	3		8
08638 - Sabanalarga				1	1	10	2		2	16
08675 - Santa Lucía		1								1
08685 - Santo Tomás						1				1
08758 - Soledad	5	9	4	6	9	14	12	12	13	84
08832 - Tubará				3						3
08849 - Usiacurí						1				1
Total general	48	46	34	99	73	139	93	83	70	685

Fuente: Datos consultados en cubo EEVV-SISPRO, febrero 2018

Acciones de detección en el sistema

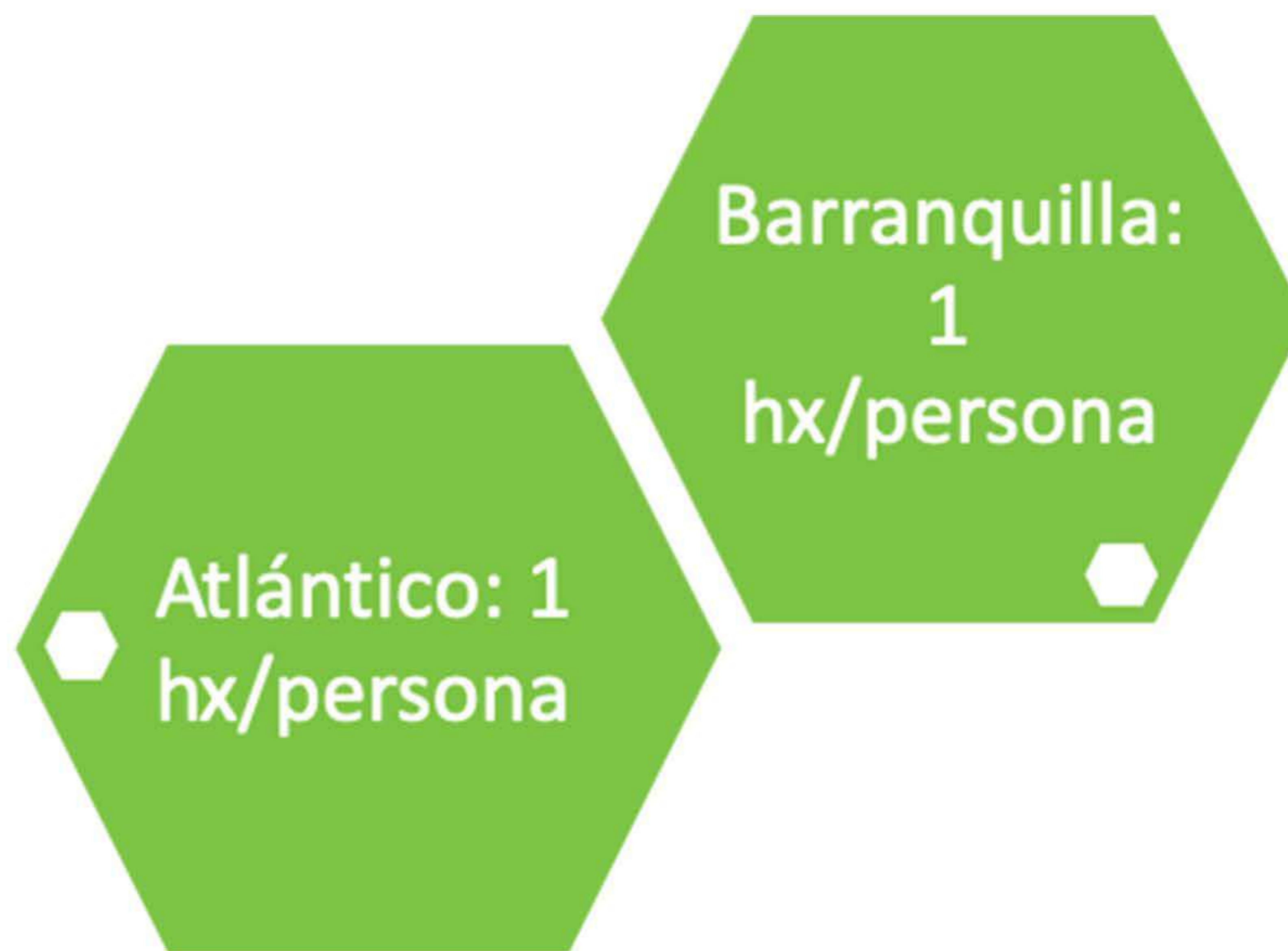
Tabla 54. Número de personas a las que se les realizaron pruebas de VIH por sexo y año

Departamento- Municipio	FEMENINO					MASCULINO				
	2013	2014	2015	2016	2017	2013	2014	2015	2016	2017
1- Colombia										
08 - Atlántico										
08001 - Barranquilla	6.877	14.904	14.274	11.624	10.437	1.432	2.743	2.701	2.373	2.059
08078 - Baranoa	165	619	521	421	295	29	60	59	44	23
08137 - Campo De La Cruz	53	146	80	137	188	4	2	12	23	12
08141 - Candelaria	61	190	202	164	105	8	12	17	18	12
08296 - Galapa	239	341	371	329	306	28	40	45	50	36
08372 - Juan De Acosta	58	111	106	132	143	10	13	11	12	13
08421 - Luruaco	124	221	159	214	175	11	24	13	16	17
08433 - Malambo	429	656	814	789	573	49	83	131	139	95
08436 - Manatí	77	101	124	112	29	8	14	8	11	9
08520 - Palmar De Varela	48	156	151	121	150	9	13	20	15	14
08549 - Piojó	6	42	45	26	13		4	6	1	4
08558 - Polonuevo	151	226	185	351	309	12	41	46	82	112
08560 - Ponedera	70	207	194	157	178	11	15	12	6	12
08573 - Puerto Colombia	138	257	181	187	134	26	65	41	37	29
08606 - Repelón	100	205	194	300	219	9	21	12	23	20
08634 - Sabanagrande	203	236	270	284	191	17	37	40	31	21
08638 - Sabanalarga	378	591	575	750	514	79	112	89	92	70
08675 - Santa Lucía	22	91	70	67	72	3	2	1	4	
08685 - Santo Tomás	139	238	238	218	165	8	29	35	34	12
08758 - Soledad	1.615	3.316	3.617	3.219	2.830	228	422	544	478	380
08770 - Suan	18	82	62	77	98	1	6	3	3	9
08832 - Tubará	83	115	109	111	90	2	7	12	10	6
08849 - Usiacurí	23	105	61	24	55	1	12	8	5	4
Total general	11.077	23.156	22.599	19.820	17.229	1.985	3.777	3.866	3.507	2.969

Fuente: Datos consultados en cubo EEVV-SISPRO, febrero 2018

En Barranquilla en 2016, por cada 6 hombres que se realizaron pruebas para VIH, se diagnosticó 1

En Barranquilla en 2016, por cada 89 mujeres que se realizaron pruebas para VIH, se diagnosticó 1

Tabla 55. Número de personas a las que se les diagnosticó VIH/Sida por municipios

Departamento- Municipio	FEMENINO					MASCULINO				
	2013	2014	2015	2016	2017	2013	2014	2015	2016	2017
1 - Colombia										
08 - Atlántico										
08001 - Barranquilla	149	175	134	131	5	319	375	337	370	26
08078 - Baranoa	2	4	2	3		6	2	1	9	1
08137 - Campo De La Cruz	1			1				3		
08141 - Candelaria		1	1	2	1	1	1		3	
08296 - Galapa	2	4	2	4		2	2	6	8	
08372 - Juan De Acosta									1	
08421 - Luruaco			1	2			3		3	
08433 - Malambo	9	8	8	8		10	11	14	14	2
08436 - Manatí	2		1				1		1	
08520 - Palmar De Varela	1			2		1	1	3	1	
08549 - Piojó		1								
08558 - Polonuevo			2	2		1	3	4	4	
08560 - Ponedera	2	1		1		4		1	1	
08573 - Puerto Colombia	5	3	6	4		1	6	7	9	
08606 - Repelón	2		2			2	1		1	
08634 - Sabanagrande		3	3	2		2	4	2	4	2
08638 - Sabanalarga	10	7	2	5		9	10	16	9	
08675 - Santa Lucía	4		1			1	1	1	1	
08685 - Santo Tomás		2	2			1	2	3	4	1
08758 - Soledad	32	24	31	31	2	43	56	68	56	1
08770 - Suan		1					1	2		
08832 - Tubará	1	1							1	
08849 - Usiacurí							1			
Total general	222	235	198	198	8	403	481	468	500	33

Fuente: Datos consultados en cubo EEVV-SISPRO, febrero 2018



Gráfica 38. Datos Cuenta de Alto Costo 2016
Fuente: Tomado de Situación del VIH en Colombia, 2016

Cartagena

Proyecciones

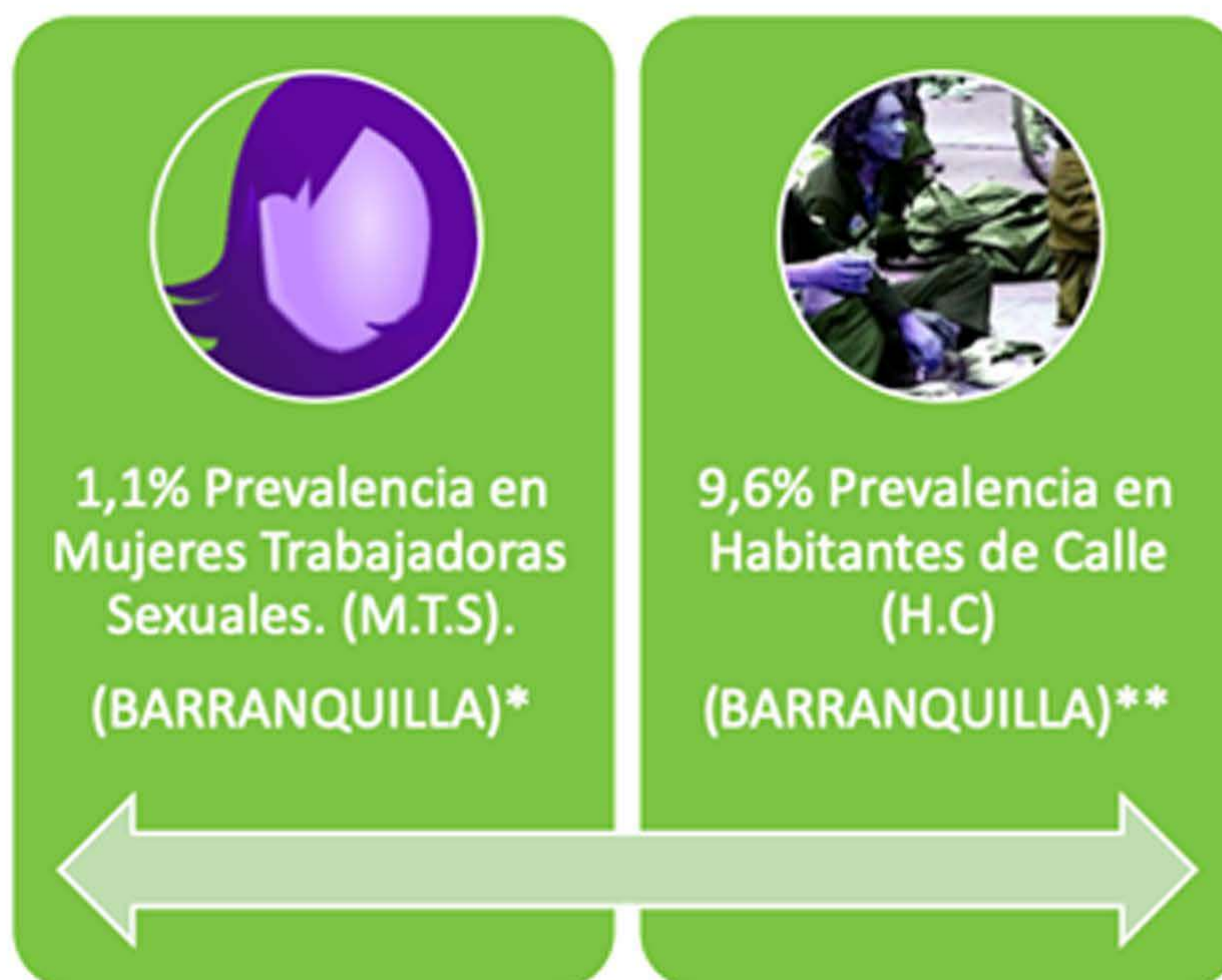
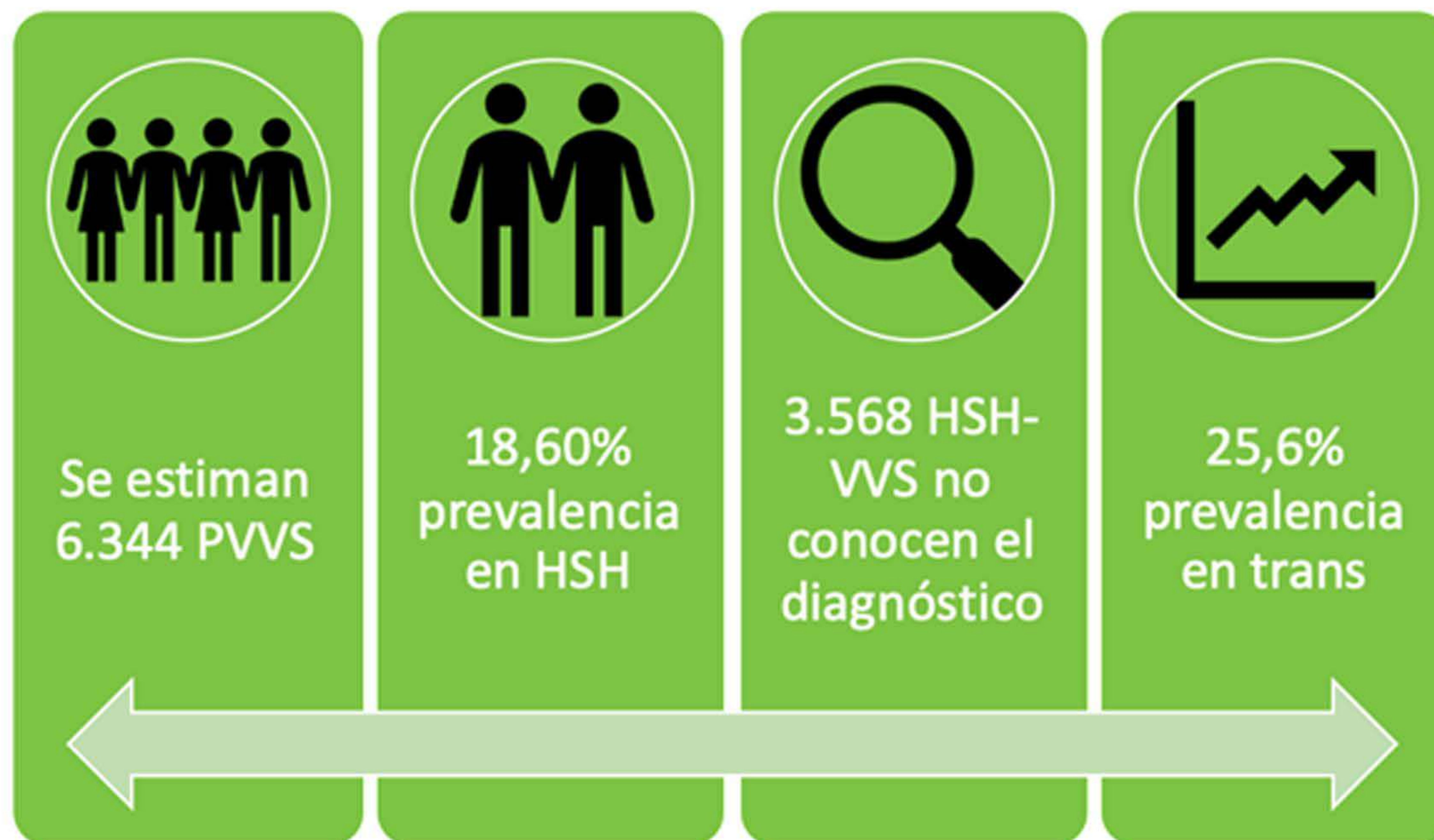

*Tomado de estudio de comportamiento sexual en Mujeres trabajadoras Sexuales en la ciudad de barranquilla 2016.

** Tomado de estudio de comportamiento sexual en Habitantes de Calle en la ciudad de barranquilla 2015.

***Se toma como referencia los datos existentes para la ciudad de barranquilla teniendo en cuenta el comportamiento sexual y prácticas culturales similares.

Mortalidad

Tabla 56. Evolución tasa de mortalidad por municipio de residencia x 100.000 habitantes

Departamento- Municipio	2005	2006	2007	2008	2009	2010	2011	2012	2013	2014	2015	2016
13 - Bolívar												
13001 - Cartagena	8,51	10,19	6,79	10,29	8,46	9,32	8,68	9,93	6,23	7,47	7,19	7,50
13006 - Achí	0,00	0,00	0,00	0,00	0,00	0,00	4,64	0,00	0,00	4,41	0,00	0,00
13030 - Altos Del Rosario	0,00	0,00	0,00	0,00	0,00	0,00	0,00	0,00	0,00	0,00	7,32	0,00
13042 - Arenal	6,49	0,00	0,00	6,12	6,00	11,77	0,00	0,00	0,00	0,00	5,30	0,00
13052 - Arjona	4,97	4,88	7,99	6,28	6,16	7,57	7,43	4,37	1,43	7,02	6,90	4,06
13062 - Arroyohondo	0,00	0,00	0,00	0,00	0,00	10,75	0,00	0,00	0,00	0,00	0,00	0,00
13074 - Barranco De Loba	0,00	0,00	0,00	0,00	6,22	0,00	0,00	5,93	0,00	0,00	0,00	0,00
13140 - Calamar	0,00	0,00	0,00	4,67	0,00	0,00	0,00	0,00	0,00	0,00	0,00	0,00
13188 - Cicuco	0,00	0,00	0,00	0,00	0,00	0,00	9,02	9,02	0,00	0,00	0,00	0,00
13222 - Clemencia	0,00	8,51	16,92	0,00	8,35	0,00	0,00	0,00	16,21	0,00	0,00	15,81
13244 - El Carmen De Bolívar	4,41	0,00	2,90	5,74	5,68	0,00	4,18	0,00	5,45	1,35	3,99	3,94
13248 - El Guamo	12,78	0,00	0,00	12,87	0,00	0,00	0,00	0,00	0,00	0,00	0,00	25,74
13268 - El Peñón	0,00	0,00	0,00	0,00	0,00	0,00	0,00	11,22	0,00	0,00	0,00	0,00
13300 - Hatillo De Loba	0,00	0,00	0,00	0,00	0,00	8,56	0,00	8,48	0,00	0,00	0,00	0,00
13430 - Magangué	5,76	4,10	4,91	6,53	8,15	3,25	7,31	10,54	4,86	7,28	8,89	6,46
13433 - Mahates	0,00	4,32	4,27	0,00	4,18	0,00	0,00	4,03	7,95	0,00	0,00	0,00
13440 - Margarita	0,00	0,00	0,00	0,00	10,54	0,00	0,00	0,00	0,00	10,21	0,00	10,03
13442 - María La Baja	6,61	0,00	8,75	2,18	6,49	4,30	6,41	0,00	4,22	0,00	0,00	8,26
13458 - Montecristo	5,89	0,00	0,00	0,00	0,00	0,00	0,00	0,00	0,00	0,00	0,00	0,00
13468 - Mompós	7,22	4,79	9,54	0,00	11,80	18,77	6,99	0,00	6,90	2,28	11,33	4,50
13473 - Morales	5,40	15,97	5,26	0,00	15,41	10,14	5,00	0,00	0,00	0,00	0,00	0,00
13490 - Norosí	0,00	0,00	0,00	0,00	0,00	0,00	18,77	0,00	0,00	19,10	0,00	0,00
13580 - Regidor	0,00	22,32	0,00	21,59	0,00	0,00	0,00	0,00	0,00	0,00	0,00	0,00
13600 - Río Viejo	4,75	4,72	0,00	0,00	0,00	0,00	0,00	0,00	0,00	0,00	0,00	0,00
13620 - San Cristóbal	0,00	15,26	0,00	0,00	0,00	0,00	0,00	0,00	0,00	15,03	0,00	0,00
13647 - San Estanislao	0,00	0,00	0,00	0,00	0,00	0,00	6,32	0,00	0,00	0,00	18,45	0,00
13650 - San Fernando	0,00	0,00	7,64	0,00	15,12	0,00	7,47	7,43	0,00	0,00	0,00	0,00
13654 - San Jacinto	4,63	4,64	9,30	9,31	4,66	0,00	0,00	0,00	0,00	0,00	0,00	0,00
13657 - San Juan Nepomuceno	0,00	0,00	3,06	3,05	0,00	0,00	3,03	3,02	0,00	3,00	0,00	0,00
13667 - San Martín De Loba	0,00	0,00	0,00	0,00	0,00	0,00	0,00	0,00	0,00	11,82	0,00	5,65
13670 - San Pablo	0,00	3,63	0,00	6,98	3,42	3,35	6,55	0,00	9,41	0,00	6,01	5,88
13673 - Santa Catalina	16,59	0,00	0,00	0,00	24,12	0,00	0,00	0,00	7,73	0,00	0,00	0,00
13683 - Santa Rosa	5,50	5,38	0,00	0,00	10,09	4,94	4,83	14,19	4,63	0,00	0,00	4,33
13688 - Santa Rosa Del Sur	0,00	0,00	2,82	2,76	0,00	5,30	0,00	2,54	2,49	0,00	2,38	6,98
13744 - Simití	5,43	16,21	0,00	5,33	0,00	5,24	0,00	0,00	5,07	10,01	4,93	4,86
13760 - Soplaviento	0,00	0,00	0,00	0,00	12,00	0,00	0,00	11,93	0,00	0,00	35,54	0,00
13780 - Talaigua Nuevo	0,00	0,00	0,00	0,00	0,00	0,00	0,00	8,89	0,00	8,84	26,43	17,56
13836 - Turbaco	7,93	0,00	6,18	4,57	1,50	5,94	7,32	1,44	4,27	2,81	4,16	8,20
13838 - Turbaná	0,00	0,00	7,28	0,00	7,15	0,00	0,00	0,00	0,00	0,00	0,00	0,00
13873 - Villanueva	5,69	5,63	0,00	5,51	0,00	5,39	10,65	0,00	10,40	0,00	5,08	15,06
13894 - Zambrano	0,00	0,00	8,97	0,00	0,00	0,00	0,00	0,00	0,00	17,35	8,61	0,00
Total general	6,01	6,22	5,11	6,66	6,38	6,21	6,14	6,22	4,54	5,02	5,53	5,66

Fuente: Datos consultados en cubo EEVV-SISPRO, febrero 2018

Morbilidad

Tabla 57. Número de hospitalizaciones por municipio de residencia

Departamento- Municipios	2009	2010	2011	2012	2013	2014	2015	2016	2017
1 - Colombia									
13 - Bolívar									
13001 - Cartagena	72	124	193	204	206	267	178	29	22
13006 - Achí	1		3						
13052 - Arjona	1			2	2	4	7		
13074 - Barranco De Loba			1			1			
13160 - Cantagallo				1					
13188 - Cicuco						1	2		
13244 - El Carmen De Bolívar					1	2		1	
13248 - El Guamo						1	3		
13430 - Magangué	2		5	2		4	5	2	3
13442 - María La Baja				2	2	1	2	1	
13458 - Montecristo			1						1
13468 - Mompós	2					1	2		
13473 - Morales			1				1	1	
13549 - Pinillos							1		
13600 - Río Viejo			1	1		1			
13620 - San Cristóbal							1		
13650 - San Fernando						1			
13654 - San Jacinto						1			2
13655 - San Jacinto Del Cauca					2				
13657 - San Juan Nepomuceno				1			1	1	
13670 - San Pablo	2	1	1	1	1		4	2	1
13683 - Santa Rosa				1	1	3			
13688 - Santa Rosa Del Sur		1	1	1		3	1	1	
13744 - Simití						3			
13760 - Soplaviento							5		
13780 - Talaigua Nuevo						1	2		1
13836 - Turbaco		1			2		1	1	
13838 - Turbaná								1	
13873 - Villanueva			1		5	2	1		
13894 - Zambrano		1			1	1			
Total general	80	128	208	216	223	298	217	40	30

Fuente: Datos consultados en cubo EEVV-SISPRO, febrero 2018

Mortalidad

Tabla 56. Evolución tasa de mortalidad por municipio de residencia x 100.000 habitantes

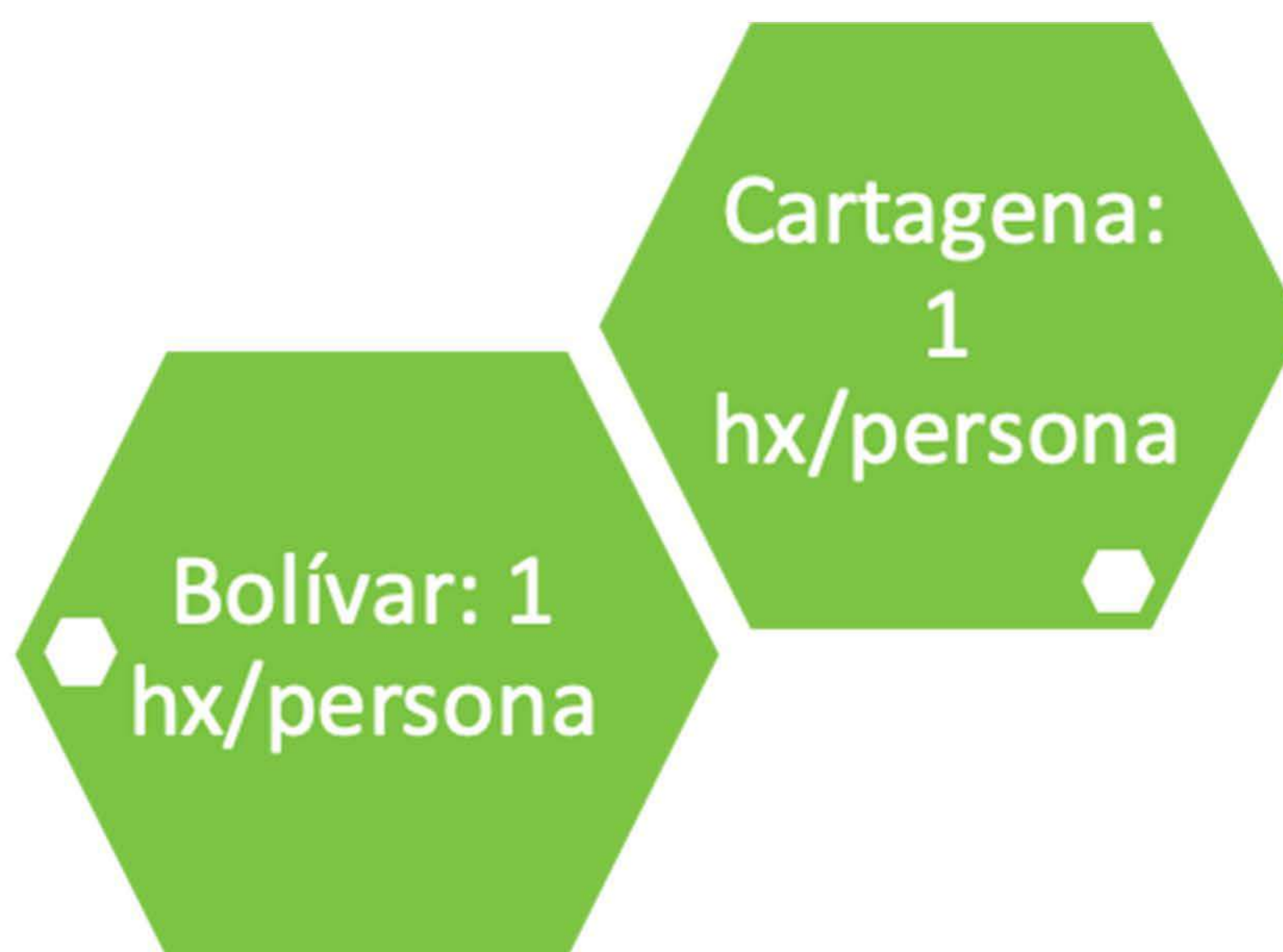

Gráfica 40. Concentración de hospitalizaciones por persona

Tabla 58. Número de atenciones por urgencias por municipio de residencia

Departamentos- Municipios	2009	2010	2011	2012	2013	2014	2015	2016	2017
1 – Colombia									
13 – Bolívar									
13001 - Cartagena	14	18	30	27	15	31	34	15	38
13006 – Achí		1							
13052 – Arjona		1	1		3	2	1		1
13188 – Cicuco						2	3		
13222 - Clemencia		1							
13244 - El Carmen De Bolívar	2							1	
13248 - El Guamo						1			
13430 - Magangué	1	1			1	1	2	1	1
13433 - Mahates									1
13468 - Mompós				1		1		1	
13473 - Morales				1				1	1
13549 – Pinillos							1		
13650 - San Fernando						1			
13654 - San Jacinto									2
13667 - San Martín De Loba		1							
13670 - San Pablo				1			1	1	1
13688 - Santa Rosa Del Sur		1	1			2	1		
13744 - Simití							1		
13780 - Talaigua Nuevo							1		
13810 - Tiquisio									1
13836 - Turbaco									3
13873 - Villanueva				3	2				
13894 - Zambrano	4				1				
Total general	21	24	32	33	22	41	45	20	49

Acciones de detección en el sistema

Tabla 59. Número de personas a las que se les realizaron pruebas de VIH por sexo y año

13430 - Magangué	583	974	1.069	1.106	1.025	91	100	148	123	99
13433 - Mahates	67	141	161	97	108	21	7	5	16	16
13440 - Margarita	24	35	36	50	41	4	4		5	4
13442 - María La Baja	299	471	365	395	401	15	24	22	26	35
13458 - Montecristo	96	129	150	145	130	8	10	54	12	9
13468 - Mompós	269	409	299	434	290	23	29	36	35	25
13473 - Morales	109	132	159	148	140	11	15	13	13	8
13490 - <u>Norosí</u>	6	8	32	15	48	1		7	5	5
13549 - Pinillos	52	175	254	313	331	3	13	9	16	14
13580 - Regidor	20	41	77	63	48	1	3	10	3	2
13600 - Río Viejo	32	49	96	93	71	12	11	13	9	5
13620 - San Cristóbal	27	48	43	41	35	3	2	5	3	6
13647 - San Estanislao	114	97	85	106	125	8	13	3	6	3
13650 - San Fernando	73	63	59	62	51	4	8	4	5	5
13654 - San Jacinto	42	94	143	204	185	14	23	31	28	16
13655 - San Jacinto Del Cauca	64	122	96	161	132	6	6	6	13	7
13657 - San Juan Nepomuceno	63	195	261	257	231	19	35	30	27	37
13667 - San Martín De Loba	103	182	116	163	180	8	17	7	10	15
13670 - San Pablo	120	251	368	396	432	13	24	36	36	30
13673 - Santa Catalina	52	86	43	40	45	4	6	2	5	3
13683 - Santa Rosa	120	222	194	143	203	14	21	20	22	20
13688 - Santa Rosa Del Sur	172	450	458	335	532	15	39	28	42	45
13744 - Simití	91	139	149	176	165	8	9	10	9	14
13760 - Soplaviento	45	71	64	53	49	8	6	7	9	10
13780 - Talaigua Nuevo	46	148	125	132	135	3	4	7	4	5
13810 - <u>Tiquisio</u>	27	86	194	177	218	6	9	14	13	13
13836 - Turbaco	237	614	429	496	498	34	46	58	54	45
13838 - <u>Turbaná</u>	66	98	117	98	68	3	8	6	10	5
13873 - Villanueva	130	203	200	241	128	14	14	11	16	10
13894 - Zambrano	22	38	37	53	67	5	11	10	10	10
Total general	9.134	20.085	20.268	20.712	19.127	1.278	2.481	2.535	2.424	2.299

Fuente: Datos consultados en cubo EEVV-SISPRO, febrero 2018

En Cartagena en 2016,
por cada 7 hombres
que se realizaron
pruebas para VIH, se
diagnosticó 1

En Cartagena en 2016,
por cada 128 mujeres
que se realizaron
pruebas para VIH, se
diagnosticó 1

Tabla 60. Número de personas a las que se les diagnosticó VIH/Sida por municipios

Departamento- Municipios	FEMENINO					MASCULINO				
	2013	2014	2015	2016	2017	2013	2014	2015	2016	2017
1 - Colombia										
13 - Bolívar										
13001 - Cartagena	89	76	118	90	5	156	155	229	214	15
13006 - Achí		1	2				1			
13030 - Altos Del Rosario	1			1						
13042 - Arenal		1						1		1
13052 - Arjona	3	1	8	7	1	2	7	8	8	
13074 - Barranco De Loba	2	3	2			1	1	1		
13140 - Calamar	1	1	1					1		
13160 - Cantagallo	1		1			1	1		1	
13188 - Cicuco	1		1	2		3	2	4	3	
13212 - Córdoba		1	1	1			1			
13222 - Clemencia		1	1	1						
13244 - El Carmen De Bolívar	3	3	5	5		1	3	4	6	
13248 - El Guamo							1	1		
13268 - El Peñón								1		
13300 - Hatillo De Loba			2			1			1	
13430 - Magangué	9	18	9	8		7	12	18	20	1
13433 - Mahates	1	2		3		2	1	2		
13440 - Margarita				1						
13442 - María La Baja	3	2	3	4	1	3		1	2	
13458 - Montecristo						1			1	
13468 - Mompós	6	3	3	5		2	3	2	4	
13473 - Morales			1	1			1			
13490 - Norosí									2	
13549 - Pinillos			1						3	
13580 - Regidor	2									
13600 - Río Viejo							1		1	1
13620 - San Cristóbal			1					1	1	
13647 - San Estanislao	1		1		1					
13650 - San Fernando							2			
13654 - San Jacinto	3		2	1			1	2	1	1
13655 - San Jacinto Del Cauca						1	1			
13657 - San Juan Nepomuceno	2	2		2	1	3	1	2	3	1
13667 - San Martín De Loba		4	2				1			
13670 - San Pablo	3	1	4	2			1	3	4	
13673 - Santa Catalina	2	1								
13683 - Santa Rosa	3	1	1	1		1	3	1	1	
13688 - Santa Rosa Del Sur	2	2			1		2	2	2	
13744 - Simití	2	1	1			1		2		
13760 - Soplaviento			1					1		
13780 - Talaigua Nuevo		1		2				2	1	
13810 - Tiguisio		2	1					2	2	
13836 - Turbaco	1	2	3	1		3	2	2	7	
13838 - Turbaná			1	1		1				
13873 - Villanueva	1		1	2		1		1	2	
13894 - Zambrano							1		2	
Total general	142	130	178	141	10	191	205	294	292	20

Fuente: Datos consultados en cubo EEVV-SISPRO, febrero 2018



Gráfica 41. Datos Cuenta de Alto Costo 2016
 Fuente: Tomado de Situación del VIH en Colombia, 2016

Neiva

Proyecciones

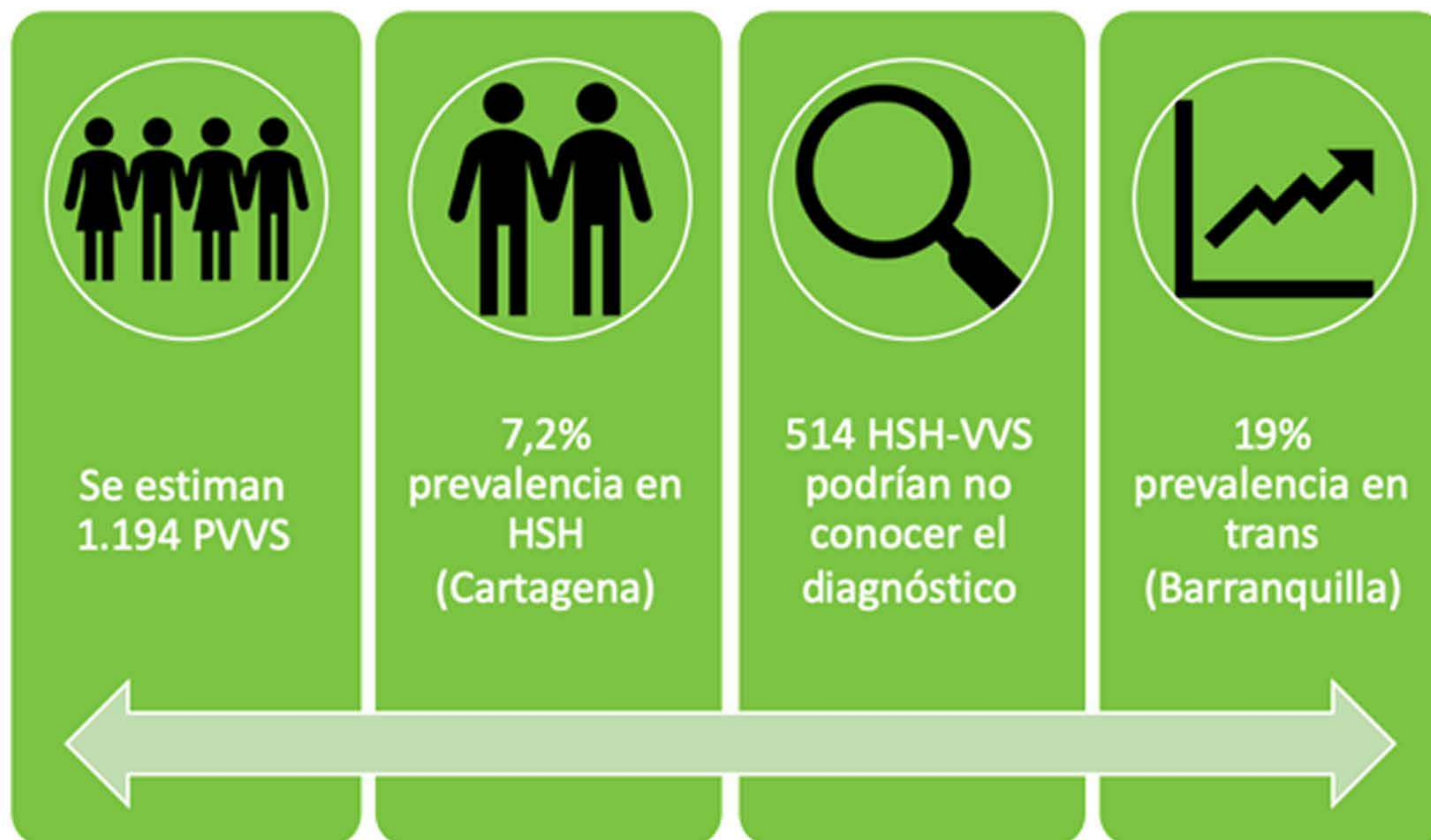

Mortalidad

Tabla 61. Evolución tasa de mortalidad por municipio de residencia x 100.000 habitantes

Departamento-Municipios	2005	2006	2007	2008	2009	2010	2011	2012	2013	2014	2015	2016
41 - Huila												
41001 - Neiva	6,96	11,91	14,28	12,62	10,68	8,47	9,01	6,26	5,62	8,82	10,82	14,82
41006 - Acevedo	3,79	0,00	0,00	0,00	3,46	3,39	0,00	3,24	9,52	3,10	0,00	2,97
41013 - Agrado	0,00	0,00	0,00	0,00	11,47	0,00	11,32	0,00	0,00	11,10	0,00	0,00
41016 - Aipe	5,05	0,00	0,00	4,63	0,00	0,00	0,00	0,00	4,02	3,92	0,00	0,00
41020 - Algeciras	4,27	0,00	4,22	4,20	0,00	0,00	0,00	0,00	4,11	0,00	8,17	0,00
41026 - Altamira	0,00	0,00	26,80	26,31	0,00	50,84	0,00	24,52	0,00	0,00	0,00	0,00
41078 - Baraya	0,00	0,00	0,00	0,00	10,68	0,00	10,59	0,00	10,49	0,00	0,00	0,00
41132 - Campoalegre	3,11	3,08	3,06	0,00	12,07	8,99	0,00	8,89	5,89	8,79	8,74	8,70
41206 - Colombia	0,00	8,86	0,00	8,67	0,00	0,00	8,40	0,00	0,00	0,00	0,00	0,00
41244 - Elías	0,00	0,00	0,00	0,00	0,00	0,00	27,23	0,00	0,00	0,00	0,00	0,00
41298 - Garzón	2,86	4,19	13,65	0,00	3,91	2,54	1,24	1,21	1,19	2,32	3,40	1,11
41306 - Gigante	3,55	3,49	10,30	0,00	3,32	16,30	3,21	3,15	0,00	0,00	9,00	0,00
41319 - Guadalupe	0,00	0,00	0,00	0,00	5,27	0,00	5,07	0,00	0,00	0,00	0,00	0,00
41349 - Hobo	0,00	0,00	0,00	14,97	0,00	0,00	0,00	14,64	0,00	0,00	0,00	14,37
41357 - Iquira	0,00	0,00	0,00	0,00	0,00	0,00	0,00	0,00	8,13	0,00	0,00	0,00
41359 - Isnos	0,00	0,00	4,10	4,05	3,99	0,00	0,00	3,83	0,00	0,00	0,00	3,64
41378 - La Argentina	0,00	0,00	8,30	0,00	0,00	0,00	0,00	0,00	0,00	0,00	7,13	0,00
41396 - La Plata	0,00	3,76	3,69	0,00	0,00	5,23	0,00	0,00	4,95	1,62	6,38	1,57
41503 - Oporapa	0,00	9,05	0,00	0,00	0,00	0,00	0,00	0,00	0,00	0,00	0,00	7,23
41524 - Palermo	3,68	10,85	7,10	0,00	0,00	3,35	9,87	0,00	0,00	6,23	0,00	0,00
41530 - Palestina	9,76	0,00	0,00	0,00	0,00	0,00	0,00	0,00	0,00	0,00	8,65	0,00
41548 - Pital	0,00	0,00	0,00	0,00	0,00	7,55	0,00	0,00	0,00	0,00	7,31	7,26
41551 - Pitalito	5,86	4,77	6,54	3,66	8,06	5,26	1,72	3,37	3,30	4,86	1,59	6,24
41615 - Rivera	5,99	11,84	17,53	5,77	0,00	0,00	5,57	0,00	0,00	0,00	10,64	0,00
41660 - Salado blanco	0,00	0,00	9,53	0,00	0,00	0,00	0,00	0,00	0,00	8,82	0,00	0,00
41668 - San Agustín	0,00	0,00	0,00	0,00	3,23	0,00	3,16	0,00	0,00	3,07	0,00	3,01
41676 - Santa María	0,00	0,00	0,00	0,00	0,00	9,25	0,00	0,00	0,00	0,00	0,00	0,00
41770 - Suaza	0,00	0,00	0,00	0,00	0,00	0,00	0,00	0,00	16,70	0,00	0,00	5,13
41791 - Tarqui	0,00	0,00	0,00	0,00	0,00	0,00	0,00	0,00	5,79	0,00	0,00	0,00
41797 - Tesalia	11,27	11,21	11,16	0,00	11,07	0,00	0,00	0,00	10,89	0,00	0,00	0,00
41799 - Tello	0,00	7,35	0,00	0,00	0,00	7,23	7,19	0,00	0,00	0,00	0,00	0,00
41801 - Teruel	0,00	0,00	12,03	0,00	0,00	0,00	0,00	0,00	0,00	0,00	0,00	0,00
41807 - Timaná	4,99	0,00	4,98	0,00	0,00	0,00	9,91	0,00	0,00	0,00	0,00	9,83
41872 - Villavieja	0,00	0,00	0,00	13,61	0,00	0,00	0,00	0,00	13,65	0,00	0,00	13,67
41885 - Yaguará	0,00	0,00	0,00	0,00	0,00	23,91	0,00	0,00	0,00	0,00	0,00	0,00
Total general	3,95	5,75	7,88	5,03	5,52	5,17	4,28	3,06	3,73	4,30	5,11	6,33

Fuente: Datos consultados en cubo EEVV-SISPRO, febrero 2018

Morbilidad

Tabla 62. Número de hospitalizaciones por municipio de residencia

Departamento- Municipios	2009	2010	2011	2012	2013	2014	2015	2016	2017
1 - Colombia									
41 - Huila									
41001 - Neiva	47	19	63	90	59	64	72	27	14
41006 - Acevedo						1		1	1
41013 - Agrado				2		1			
41020 - Algeciras			1				1		
41132 - Campoalegre	2			4	3		5		1
41206 - Colombia			5						
41244 - Elías									1
41298 - Garzón	6			1	8	5	5	2	2
41306 - Gigante		2	4	1	1		3	1	1
41359 - Isnos					1		1	1	1
41378 - La Argentina						1	1		
41396 - La Plata				10	7		5	3	
41483 - Nátaga			1	2					
41503 - Oporapa					1	1			
41524 - Palermo	1								
41530 - Palestina		1			3				
41548 - Pital				2				1	
41551 - Pitalito	7	1	2	3	2	6	2	2	5
41615 - Rivera			1		1	4			
41660 - Saladoblanco						2			2
41668 - San Agustín								3	2
41676 - Santa María				1					
41770 - Suaza				1	2	1	2		
41791 - Tarqui	1		1	2		4			
41797 - Tesalia	4								
41801 - Teruel									2
41807 - Timaná			3	1	3				2
41872 - Villavieja							1		
41885 - Yaguará						1			
Total general	68	23	81	120	91	91	98	41	34

Fuente: Datos consultados en cubo EEVV-SISPRO, febrero 2018



Gráfica 30. Promedio días de estancia hospitalaria año 2017

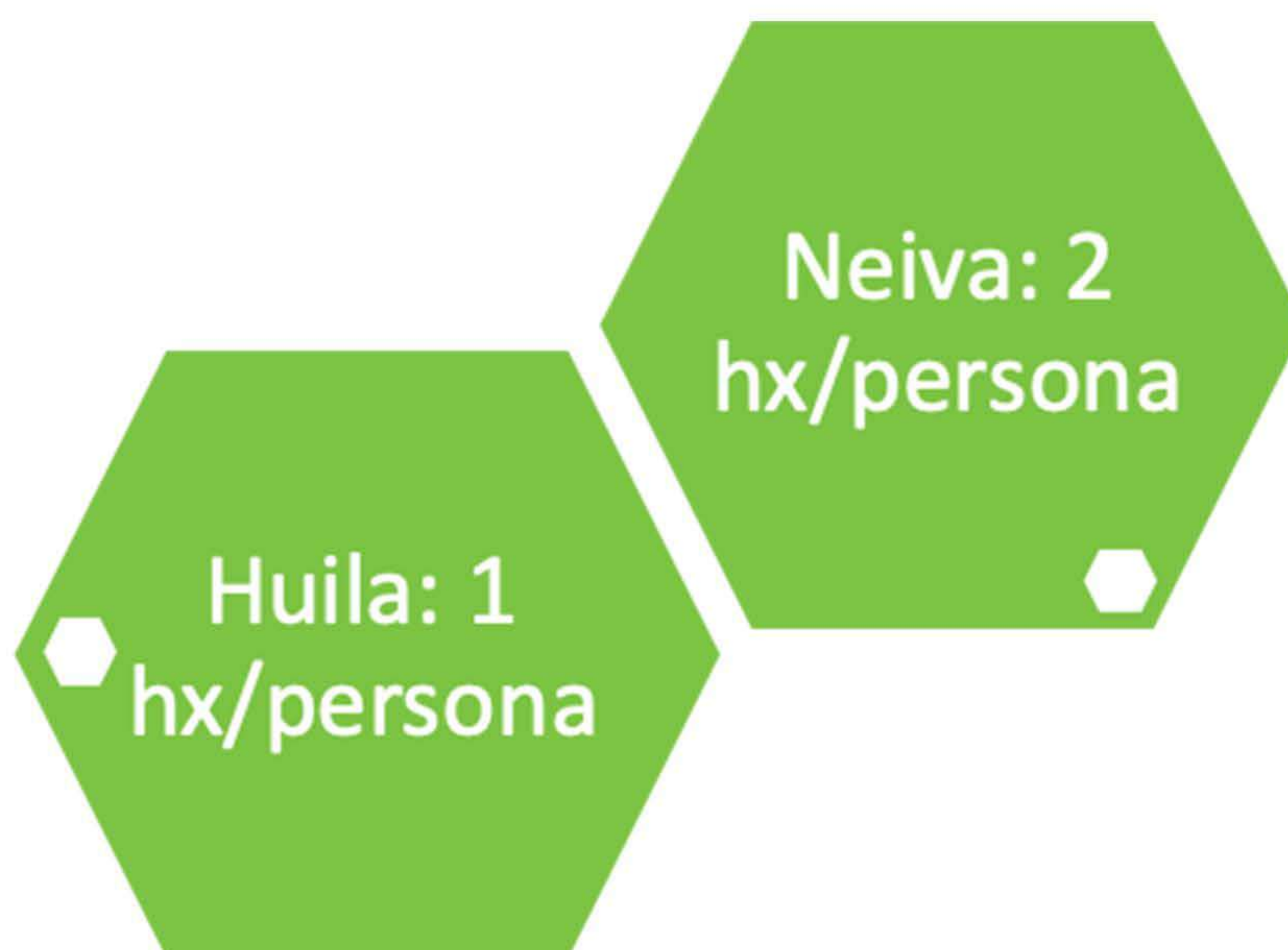

Gráfica 43. Concentración de hospitalizaciones por persona

Tabla 63. Número de atenciones por urgencias por municipio de residencia

Departamento-Municipios	2009	2010	2011	2012	2013	2014	2015	2016	2017
1 - Colombia									
41 - Huila									
41001 - Neiva	2	12	26	71	100	123	66	10	10
41006 - Acevedo									2
41013 - Agrado						2			
41016 - Aipe						3	2		
41020 - Algeciras									1
41078 - Baraya								1	
41132 - Campoalegre					2	3	6		
41244 - Elías									1
41298 - Garzón			1	2		1	3		
41306 - Gigante		1			1	3	4		
41359 - Isnos						1		1	2
41378 - La Argentina						1	1		
41396 - La Plata					5	4		2	
41530 - Palestina		1				1			
41551 - Pitalito		2	4	5	9	10	3	3	6
41615 - Rivera	1	1	1				2		
41660 - Salado blanco									1
41668 - San Agustín								1	1
41797 - Tesalia					1				
41801 - Teruel				1					2
41807 - Timaná			1	1	14	4			5
41872 - Villavieja								1	
Total general	3	17	33	80	132	156	87	19	31

Fuente: Datos consultados en cubo EEVV-SISPRO, febrero 2018

Acciones de detección en el sistema

Tabla 64. Número de personas a las que se les realizaron pruebas de VIH por sexo y año

Departamento-Municipios	FEMENINO					MASCULINO				
	2013	2014	2015	2016	2017	2013	2014	2015	2016	2017
1- Colombia										
41 - Huila										
41001 - Neiva	2.891	4.572	3.873	4.980	5.246	555	982	844	1.172	1.400
41006 - Acevedo	187	480	513	564	564	9	35	30	49	58
41013 - Agrado	63	130	138	152	166	5	8	12	17	24
41016 - Aipe	88	148	177	201	239	16	15	21	25	32
41020 - Algeciras	45	98	113	146	284	9	24	19	30	47
41026 - Altamira	29	48	40	38	36	3	3	3	4	6
41078 - Baraya	53	81	77	97	81	6	1	3	9	13
41132 - Campoalegre	250	280	170	175	380	28	37	31	35	62
41206 - Colombia	53	114	97	149	132	6	9	11	11	14
41244 - Elías	39	53	31	45	59	1	9	3	2	8
41298 - Garzón	855	1.095	1.017	1.045	1.048	77	111	96	99	151
41306 - Gigante	285	314	365	400	335	22	32	35	40	40
41319 - Guadalupe	208	206	190	202	191	8	10	15	21	30

41349 - Hobo	50	99	78	122	119	1	12	6	14	7
41357 - Iquira	77	111	99	115	126	5	13	8	14	20
41359 - Isnos	214	288	231	218	208	31	41	18	21	26
41378 - La Argentina	152	143	107	119	116	7	14	9	15	21
41396 - La Plata	596	592	758	918	770	41	69	79	73	89
41483 - Nátaga	57	75	72	115	94	1	3	3	5	4
41503 - Oporapa	138	230	182	223	225	5	7	10	15	15
41518 - Paicol	49	68	62	107	73	2	5	2	6	9
41524 - Palermo	186	298	272	318	304	18	44	20	37	56
41530 - Palestina	126	168	167	227	227	3	9	8	16	39
41548 - Pital	109	252	219	280	335	11	19	5	30	39
41551 - Pitalito	978	1.502	1.391	1.600	1.820	54	142	130	161	226
41615 - Rivera	96	228	123	270	244	18	29	14	35	49
41660 - Saladoblanco	140	246	250	270	235	4	9	11	11	16
41668 - San Agustín	441	539	609	644	538	22	39	56	74	76
41676 - Santa María	127	170	149	213	181	9	15	7	25	28
41770 - Suaza	231	324	374	372	375	13	17	21	42	50
41791 - Tarqui	126	270	229	248	272	13	25	11	13	29
41797 - Tesalia	103	130	103	126	124	8	11	9	11	17
41799 - Tello	93	168	137	152	166	6	11	7	20	20
41801 - Teruel	93	72	58	111	91	4	13	7	14	18
41807 - Timaná	203	294	280	336	344	10	13	11	33	61
41872 - Villavieja	54	71	59	53	43	6	8	7	12	8
41885 - Yaguará	41	64	81	76	67	6	14	5	12	9
Total general	9.526	14.021	12.891	15.427	15.858	1.043	1.858	1.587	2.223	2.817

Fuente: Datos consultados en cubo EEVV-SISPRO, febrero 2018

En Neiva en 2016, por cada 17 hombres que se realizaron pruebas para VIH, se diagnosticó 1

En Neiva en 2016, por cada 383 mujeres que se realizaron pruebas para VIH, se diagnosticó 1

Tabla 65. Número de personas a las que se les diagnosticó VIH/Sida por municipios

Departamento- Municipios	FEMENINO					MASCULINO				
	2013	2014	2015	2016	2017	2013	2014	2015	2016	2017
1 - Colombia										
41 - Huila										
41001 - Neiva	14	16	24	13	1	62	68	69	69	17
41006 - Acevedo	1								2	
41013 - Agrado				1			1			
41016 - Aipe	2	1	1				2			
41020 - Algeciras	1		1			3		1	1	
41078 - Baraya				1			1			
41132 - Campoalegre	1		2	4		1	2	1		
41298 - Garzón	1	1	3	1		2	2	6	8	
41306 - Gigante	1	1	1		1	1	1	3	1	
41319 - Guadalupe		1				1				
41357 - Iguira	1		1					1		
41359 - Isnos		1	3			1	2			
41396 - La Plata		2		1		5	3	2	6	
41483 - Nátaga									1	
41503 - Oporapa	1								1	
41518 - Paicol						1				
41524 - Palermo		1	1			1	1		1	
41530 - Palestina				1					1	
41548 - Pital		1					1	1		
41551 - Pitalito	2	5	4			11	5	9	14	3
41615 - Rivera				1			1			
41660 - Saladoblanco								1		
41668 - San Agustín						1			2	
41676 - Santa María		2					1			
41770 - Suaza			1			2			1	
41791 - Tarqui						1				
41797 - Tesalia						2				
41799 - Tello					1		1			
41801 - Teruel		1				2		2		
41807 - Timaná		1				1	1		1	1
41872 - Villavieja						1	1			
41885 - Yaguará		1								
Total general	25	35	42	23	3	99	94	96	109	21



Gráfica 44. Datos Cuenta de Alto Costo 2016
Fuente: Tomado de Situación del VIH
en Colombia, 2016

Referencias Bibliográficas:

- 1) Ministerio de Justicia y del Derecho - Observatorio de Drogas de Colombia (2015), La Heroína en Colombia, Producción, uso e impacto en la salud pública - Análisis de la evidencia y recomendaciones de política. Bogotá DC.: ODC.
- 2) Cuenta de Alto Costo. Situación del VIH en Colombia 2016 [Internet]. disponible en:https://cuentadealtocosto.org/site/images/Publicaciones/CAC.Co_2017_06_13_Libro_Sit_VIH_2016_V_01.pdf
- 3) Informe de resultados comportamiento sexual y prevalencia de VIH en hombres que tienen relaciones sexuales con hombres en 7 ciudades de Colombia año 2016.
- 4) Informe de resultados de la investigación comportamiento sexual y prevalencia de la infección por VIH en mujeres trabajadoras sexuales en cinco ciudades de Colombia año 2016.
- 5) Resultados del estudio comportamiento sexual y prevalencia de la infección por VIH en población habitante de calle en cuatro ciudades de Colombia año 2015.
- 6) Ministerio de Salud y Protección Social, cubo EEVV-SISPRO, febrero 2018.

Redsomos.org
Tel: (+57 1) 5166436
Cra 16 # 30-90
    : Red Somos



REDSOMOS 2019

Con el apoyo de



**OPEN SOCIETY
FOUNDATIONS**



**ELTON JOHN
AIDS FOUNDATION**